

Materialen

1. gevelbekleding gevelsteen "topos grijszwart"
2. gevelbekleding in hout (gevoel + metaal)
3. buitenverwarming PVC-zwart
4. dakbedekking dakleer + zwart
5. isolatie in buitenmuur

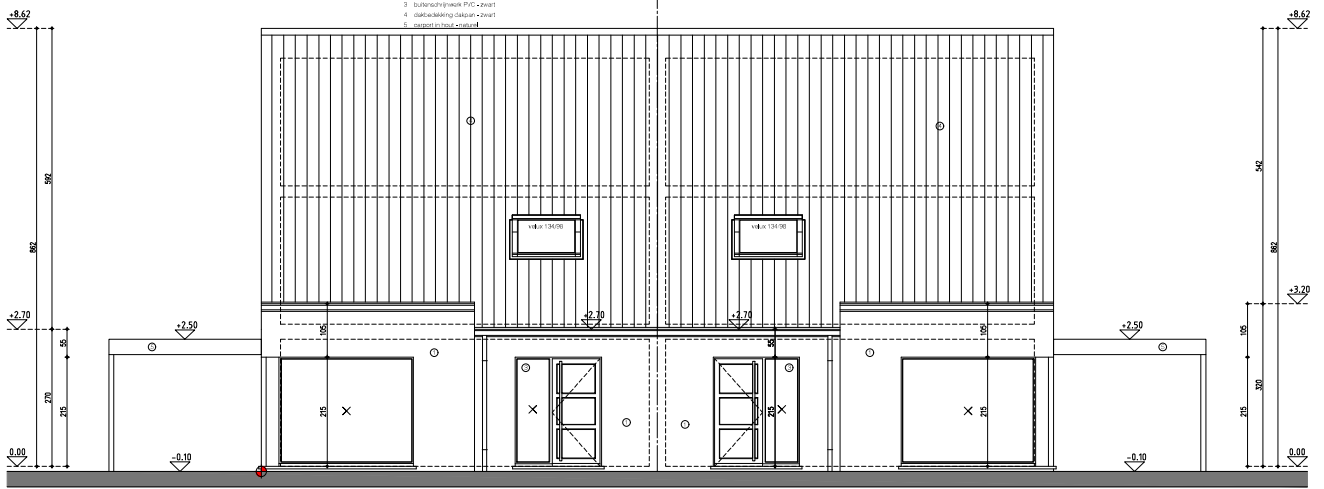

gevel west - voorgevel lot 6

gevel west - voorgevel lot 7

LOT 6 7

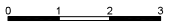

bouwen van 17 woningen

Adres: Bruggebaan 22-24 8470 Gistel - 1 AFD / sectie B / nr(s) 0454V, 0453L3, 0452R, 0454T, 0454W, 0454P, 0454M, 0452K

Aanvrager: WONINGBOUW BLOMME BV - Roeseljaarseweg 12 8820 Torhout - info@mape.be - 0476 23 75 86

Architect: ARCHITECTENBUREAU KARL CATTEAU bvba - Speldenstraat 19 - 9000 Gent - karl.catteau@telenet.be

22/05/2023

schaal 1/50

A2

Materiaal:

1. gevelbevestiging gevelsteen "steiger opbouw"
2. gevelbevestiging in bestaand opbouw
3. buitenroestwiel PVC - zwart
4. dakwielroestwiel zwart

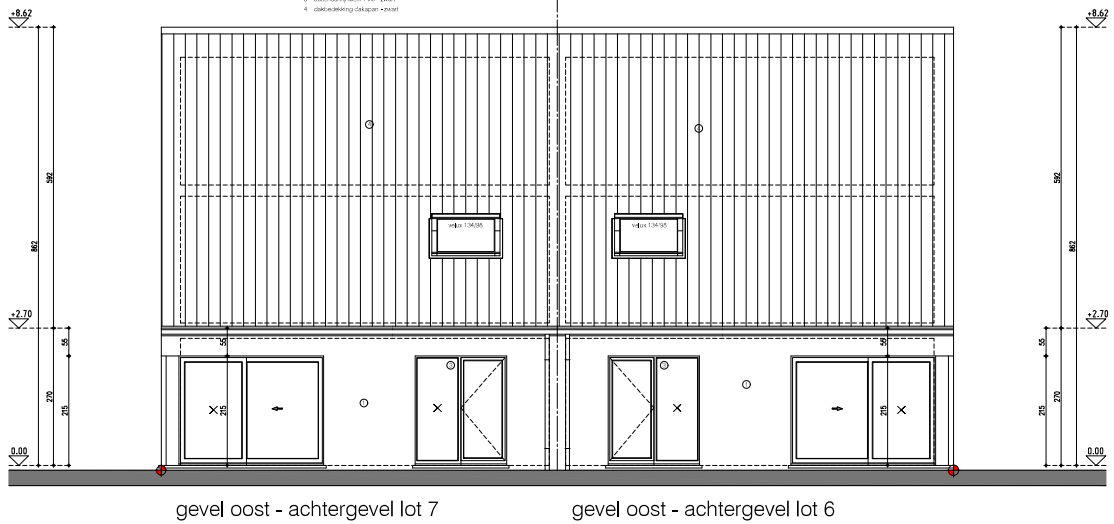

gevel oost - achtergevel lot 7

gevel oost - achtergevel lot 6

LOT 6 7

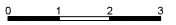

bouwen van 17 woningen

Adres: Bruggebaan 22-24 8470 Gistel - 1 AFD / sectie B / nr(s) 0454V, 0453L3, 0452R, 0454T, 0454W, 0454P, 0454M, 0452K

Aanvrager: WONINGBOUW BLOMME BV - Roesejaarseweg 12 8820 Torhout - info@mape.be - 0476 23 75 86

Architect: ARCHITECTENBUREAU KARL CATTEAU bvba - Speldenstraat 19 - 9000 Gent - karl.catteau@telenet.be

22/05/2023

schaal 1/50

A2

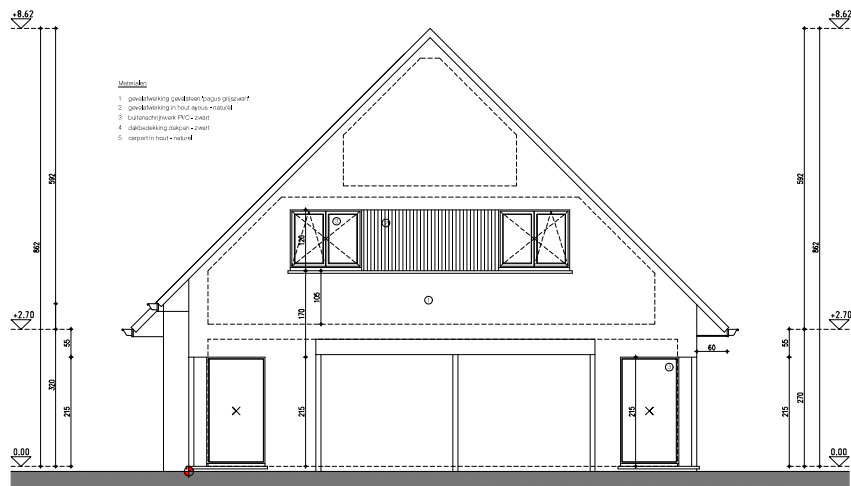

gevel zuid - zijgevel lot 7

LOT 6 7

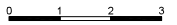

bouwen van 17 woningen

Adres: Bruggebaan 22-24 8470 Gistel - 1 AFD / sectie B / nr(s) 0454V, 0453L3, 0452R, 0454T, 0454W, 0454P, 0454M, 0452K

Aanvrager: WONINGBOUW BLOMME BV - Roeselareseweg 12 8820 Torhout - info@mapie.be - 0476 23 75 86

Architect: ARCHITECTENBUREAU KARL CATTEAU bvba - Speldenstraat 19 - 9000 Gent - karl.catteau@telenet.be

22/05/2023

schaal 1/50

A2

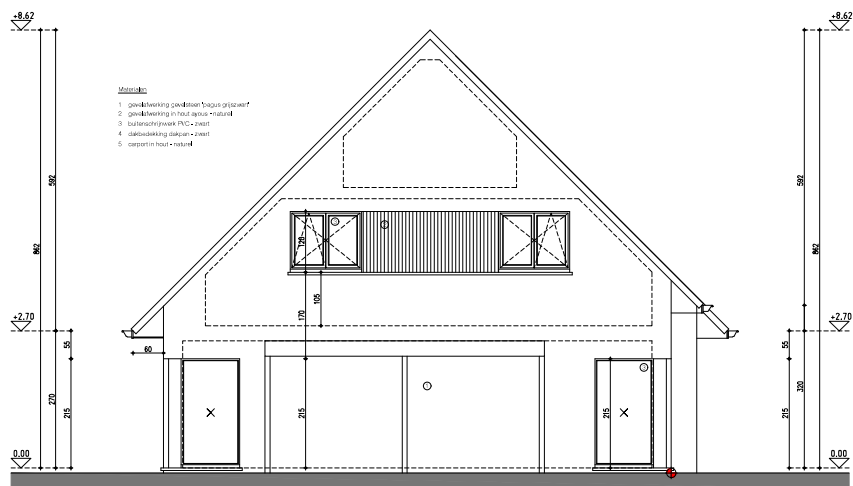

gevel noord - zijgevel lot 6

LOT 6 7



bouwen van 17 woningen

Adres: Brugsebaan 22-24 8470 Gistel - 1 AFD / sectie B / nr(s) 0454V, 0453L3, 0452R, 0454T, 0454W, 0454P, 0454M, 0452K

Aanvrager: WONINGBOUW BLOMME BV - Roesejaarseweg 12 8820 Torhout - info@mape.be - 0476 23 75 86

Architect: ARCHITECTENBUREAU KARL CATTEAU bvba - Speldenstraat 19 - 9000 Gent - karl.catteau@telenet.be

22/05/2023

schaal 1/50

A2

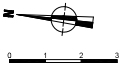
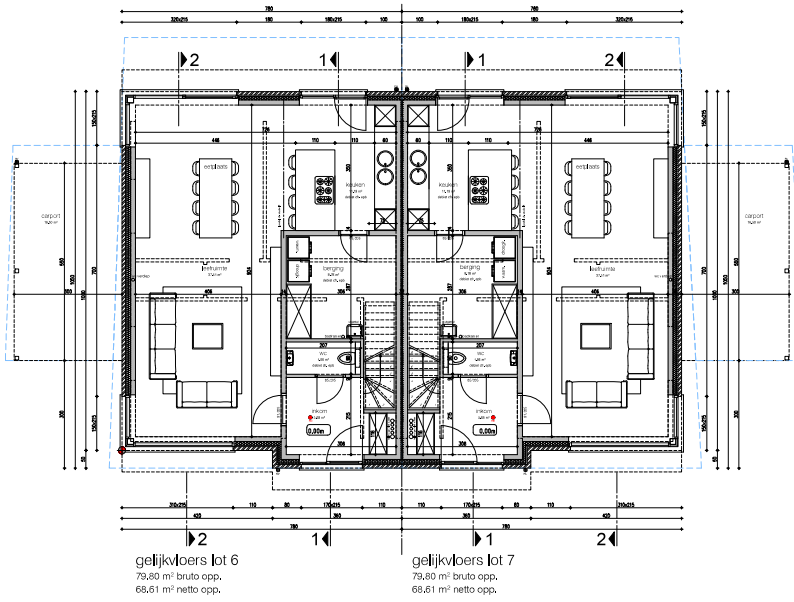

LOT 6 7

bouwen van 17 woningen
Adres: Brogmebeek 252A-2610 Gistel - 1 AFD sectie D / nrs 04591, 04592A, 04593, 04541, 04541A, 04541B, 04541C, 04529
Aanvrager: WONINGBOUWBLOKME BV - Ploegbaanweg 12 8620 Tolhout - info@wjblo.com - 0476 28 75 96
Architect: ARCHITECTENBUREAU KARL GATTEAU bvba - Spelersstraat 19 - 9000 Gent - karl.gatteau@kfgent.be

22/05/2023
schaal 1/50
A1

Bestandsgelijk met het tekeningenbestand 02_0 van 13. Inzake bouwplan van de aanleg van een wooncomplex met 17 woningen op de locatie Brogmebeek 252A-2610 Gistel.

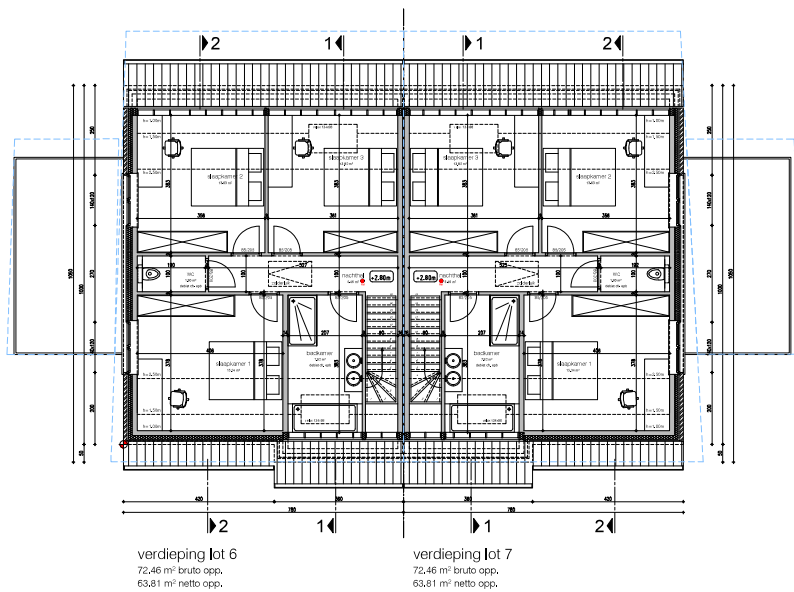

LOT 6 7

bouwen van 17 woningen
 Adres: Brogmebeek 2524-2610 Gistel - 1 AFD / sectie D / nr(s) 04531, 04532, 04533, 04534, 04541, 04541, 04541, 04548, 04529
 Aansvrager: WONINGBOUWBLOMME BV - Roverslaanweg 12 8830 Tolhout - info@wagba.be - 0176 23 75 96
 Architect: ARCHITECTENBUREAU KARL GATTEAU bvba - Spelersstraat 19 - 9000 Gent - karl.gatteau@kdenet.be

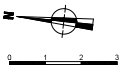

22/05/2023
 schaal 1/50
 A1

Bestandspijp: \\architectenbureau\document\02_1 van 12_12\bestanden\in\code\sig\Wagba\lot 6 7\02_1 van 12_12\1018-0027190-1027-01\architectuur\teken

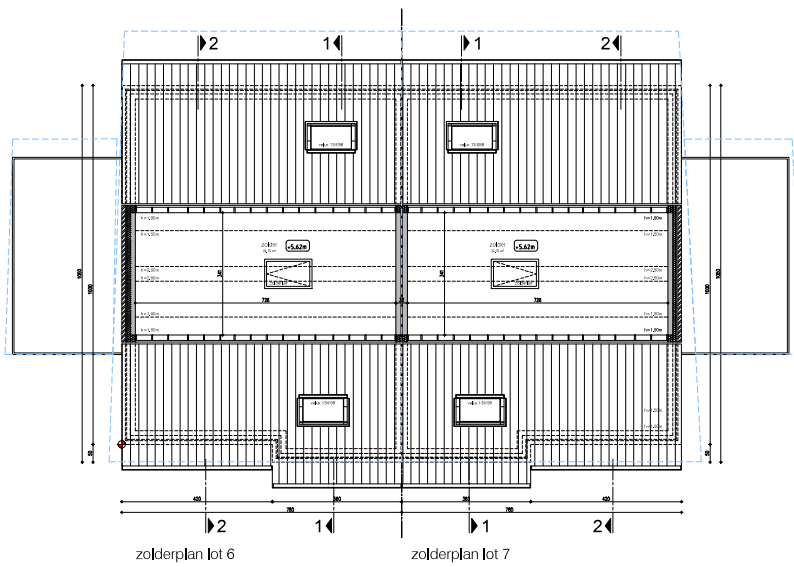

LOT 6 7

bouwen van 17 woningen
 Adres: Brogbeekweg 252A 3070 Gansbeke - 1 AFD / sectie D / nr's 0459L, 0459C, 0459B, 0459A, 0459I, 0459H, 0459F, 0459E, 0459D, 0459K
 Aansvrager: WOLFFBOUWBLICOMME BV - Florislaanweg 12 8820 Tolhout - info@wjbv.be - 0176 23 75 96
 Architect: ARCHITECTENBUREAU KARL GATTEAU bvba - Spelersstraat 19 - 9000 Gent - karl.gatteau@kgaenet.be

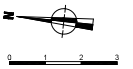

22/05/2023
 schaal 1/50
 A1