

De carport van lot 3 en lot 8 dient naar achter verplaatst te worden, op gelijke lijn met de carport van lot 4 en lot 7.

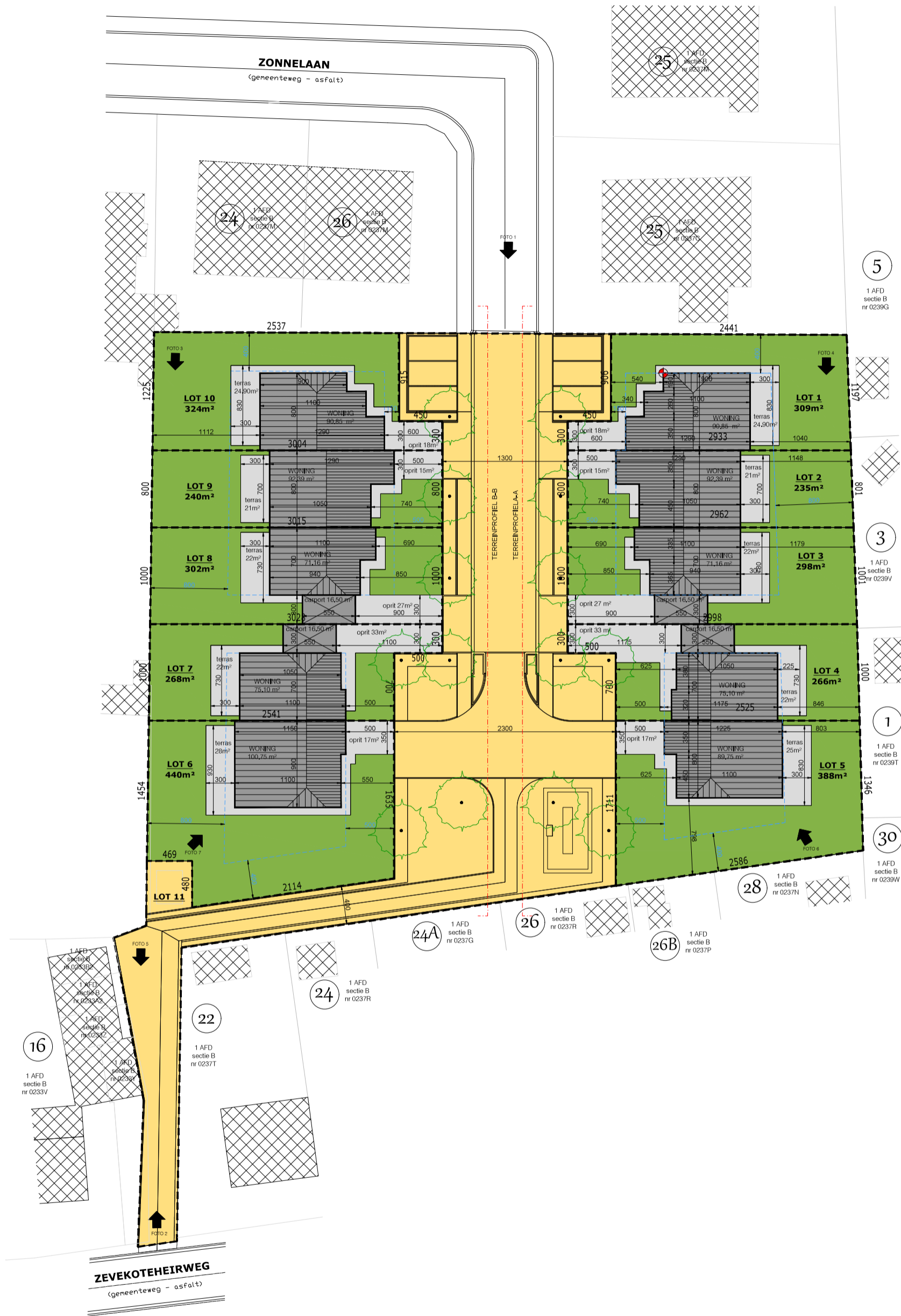

inplantingsplan

legende

- nieuwe bebouwing woningen
- verharding (hemelwater infiltreert naast of door verharding in eigen terrein)
- private tuinen
- wegenins conform, verkavelingsplan weg
- aanpalende en omliggende bebouwing
- perceelsgrens
- terreinprofiel
- maximum bouwzone
- referentiepunt
- openbare verlichting
- elektriciteitspaal
- verkeersborden



schaallijn 1/200

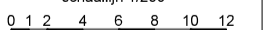

bouwen van 10 woningen

Adres: Zevekoteheirweg 20 / Zonnelaan 8470 Gistel / 1 AFD/ sectie B nr. 0230G en 232F
 Aanvrager: Woningbouw Blomme BV Roeselaarseweg 12 8820 Torhout - info@pieterblomme.be - 050 230 250
 Architect: INGHELBRECHT W. ARCHITECT bvba - Aimé Liebaertstraat 6 8400 Oostende - w.inghelbrecht@scarlet.be

31/01/2023
 schaal 1/200
 A1

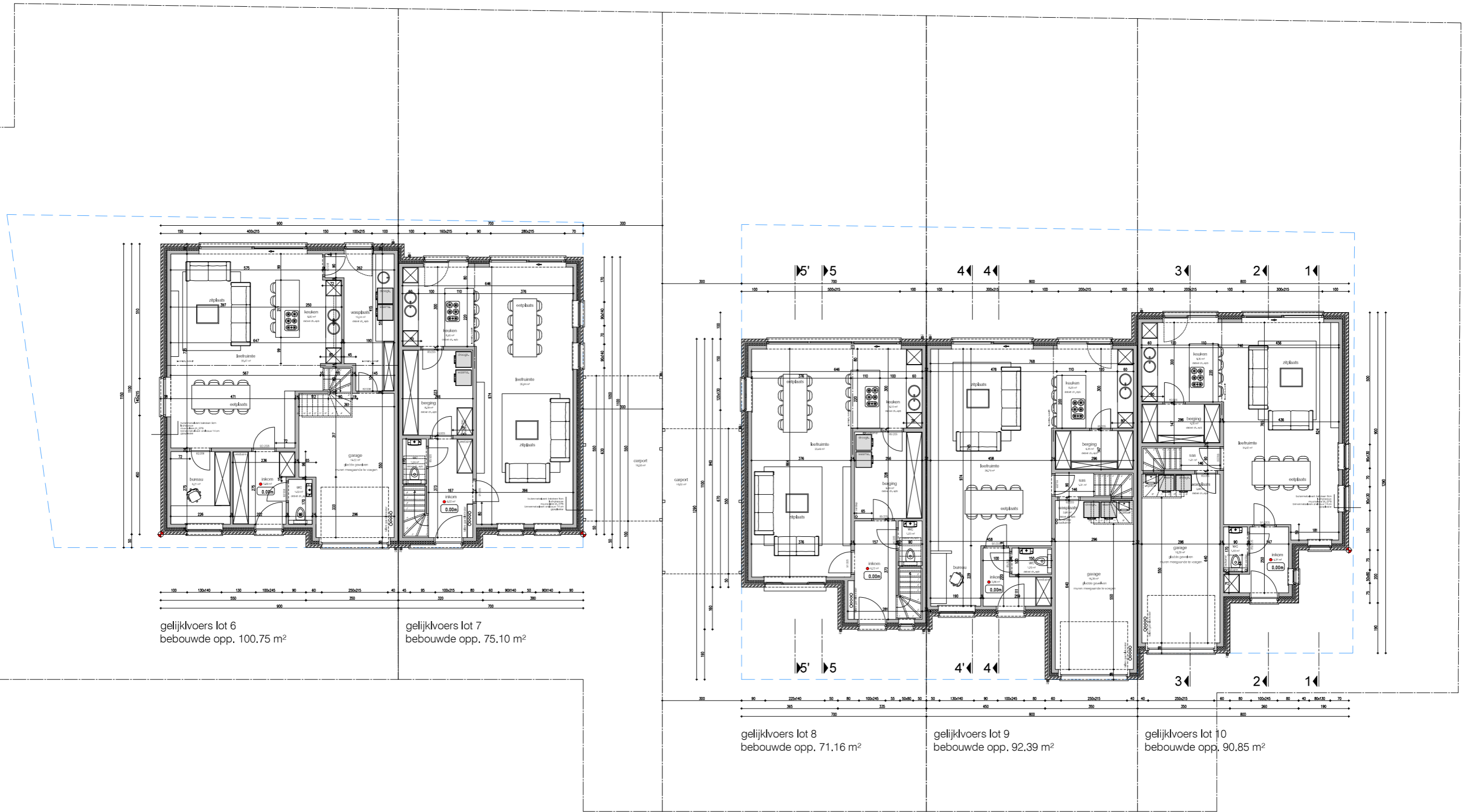

LOT 6 7 8 9 10

bouwen van 10 woningen
 Adres: Zevoketeinweg 20 / Zonnelaan 8470 Gistel / 1 AFD/ sectie B nr. 0230G en 232F
 Aanvrager: Woningbouw Blomme BV Hoesebaarseweg 12 8820 Torhout - info@pieterblomme.be - 050 230 250
 Architect: INGHELBRECHT W. ARCHITECT bvba - Amé Liebaertstraat 6 8400 Oostende - w.inghelbrecht@scarlet.be

schaallijn 1/50

31/01/2023
 schaal 1/50
 A0

De carport van lot 3 en lot 8 dient naar achter verplaatst te worden, op gelijke lijn met de carport van lot 4 en lot 7.

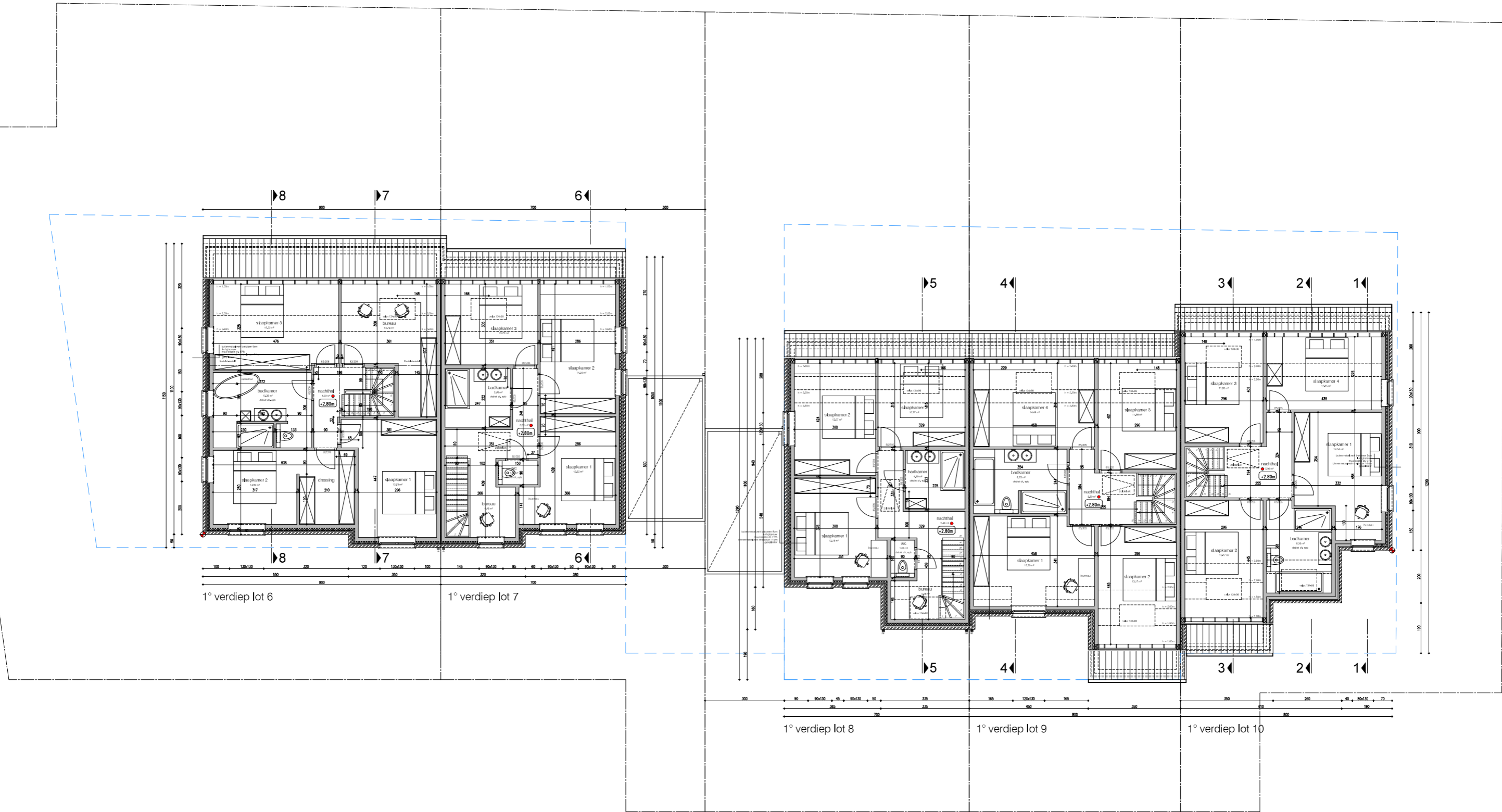

LOT 6 7 8 9 10

bouwen van 10 woningen
Adres: Zevoketeinweg 20 / Zonnelaan 8470 Gistel / 1 AFD/ sectie B nr. 0230G en 232F
Aanvrager: Woningbouw Blomme BV Hoesebaarseweg 12 8820 Torhout - info@pieterblomme.be - 050 230 250
Architect: INGHELBRECHT W. ARCHITECT bvba - Amé Liebaertstraat 6 8400 Oostende - w.inghelbrecht@scarlet.be

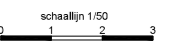

31/01/2023
schaal 1/50
A0

De carport van lot 3 en lot 8 dient naar achter verplaatst te worden, op gelijke lijn met de carport van lot 4 en lot 7.

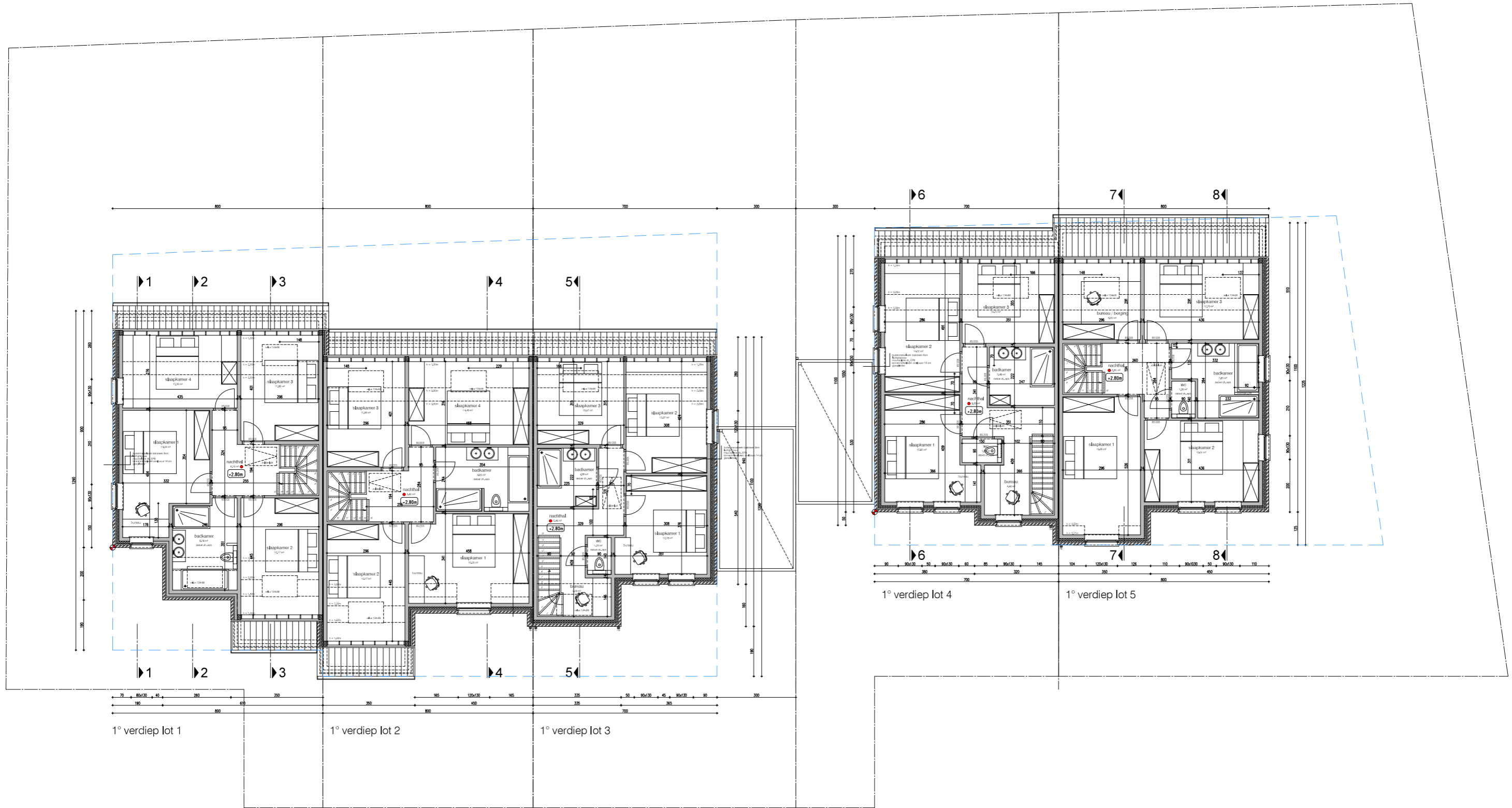

LOT 1 2 3 4 5

bouwen van 10 woningen
Adres: Zevoketeinweg 20 / Zonnelaan 8470 Gistel / 1 AFD/ sectie B nr. 0230G en 232F
Aanvrager: Woningbouw Blomme BV Hoesebaarseweg 12 8820 Torhout - info@pieterblomme.be - 050 230 250
Architect: INGHELBRECHT W. ARCHITECT bvba - Armé Liebaertstraat 6 8400 Oostende - w.inghelbrecht@scarlet.be

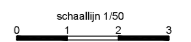

31/01/2023
schaal 1/50
A0

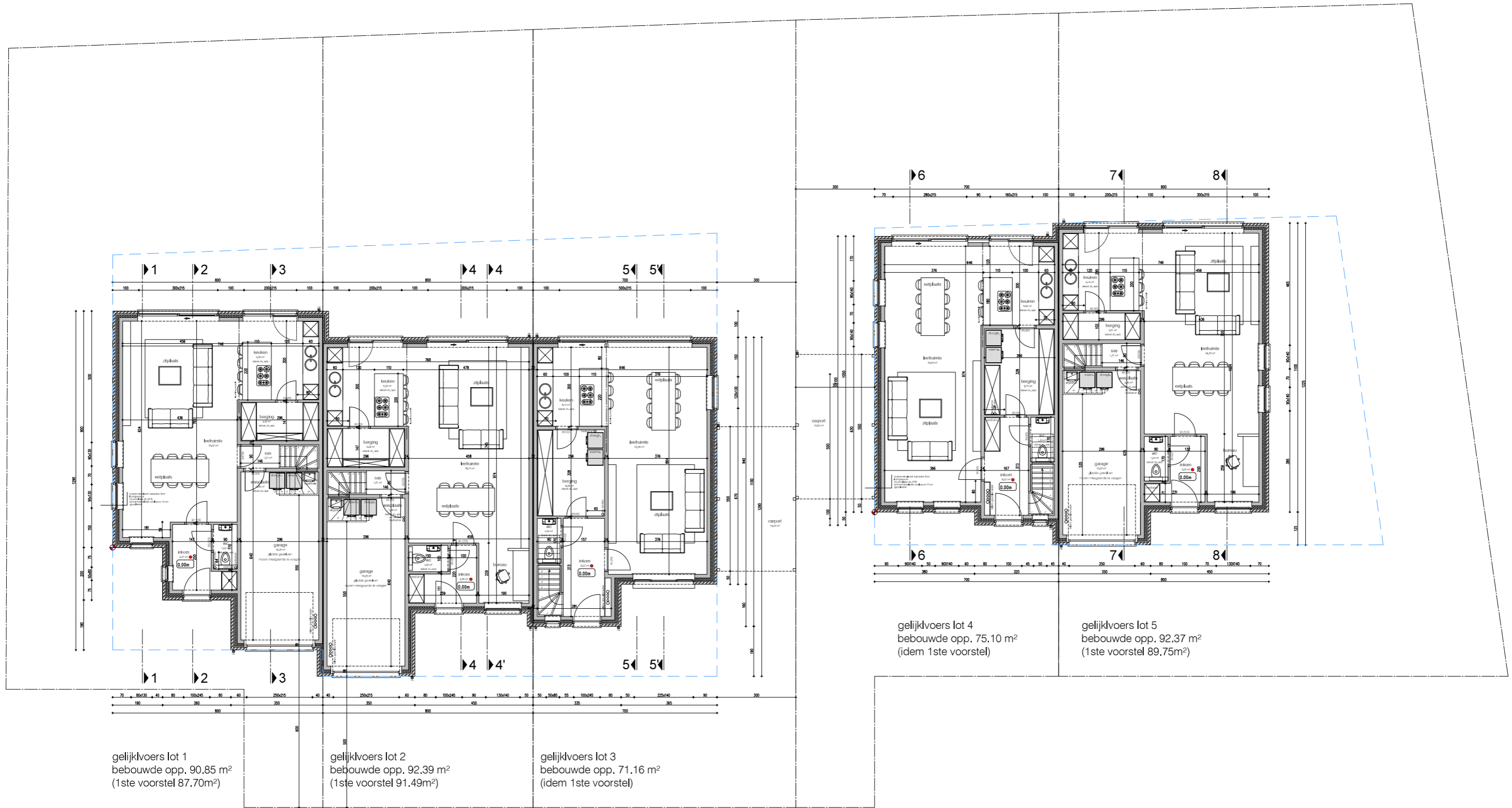

LOT 1 2 3 4 5

bouwen van 10 woningen
 Adres: Zevokoteinweg 20 / Zonnelaan 8470 Gistel / 1 AFD/ sectie B nr. 0230G en 232F
 Aanvrager: Woningbouw Blomme BV Hoesebaarseweg 12 8820 Torhout - info@pieterblomme.be - 050 230 250
 Architect: INGHELBRECHT W. ARCHITECT bvba - Armé Liebaertstraat 6 8400 Oostende - w.inghelbrecht@scarlet.be

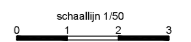

31/01/2023
 schaal 1/50
 A0

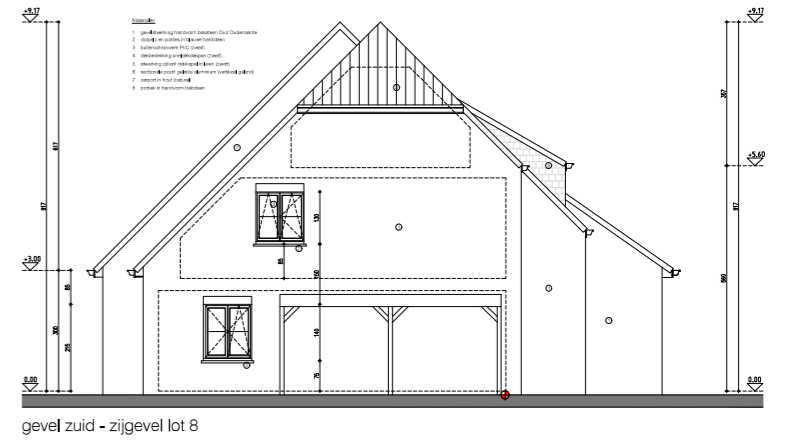
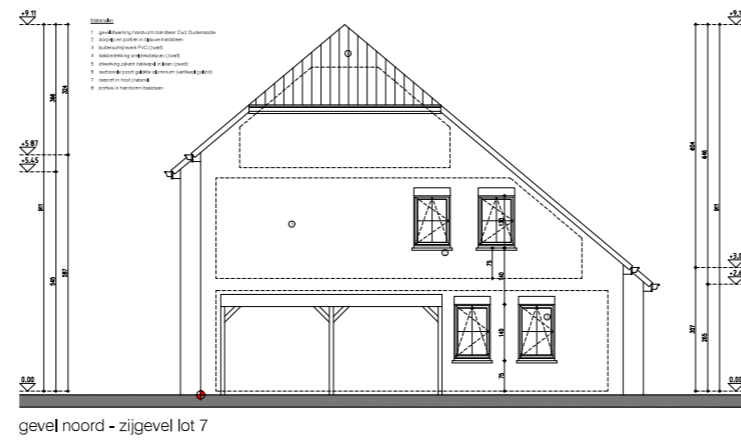
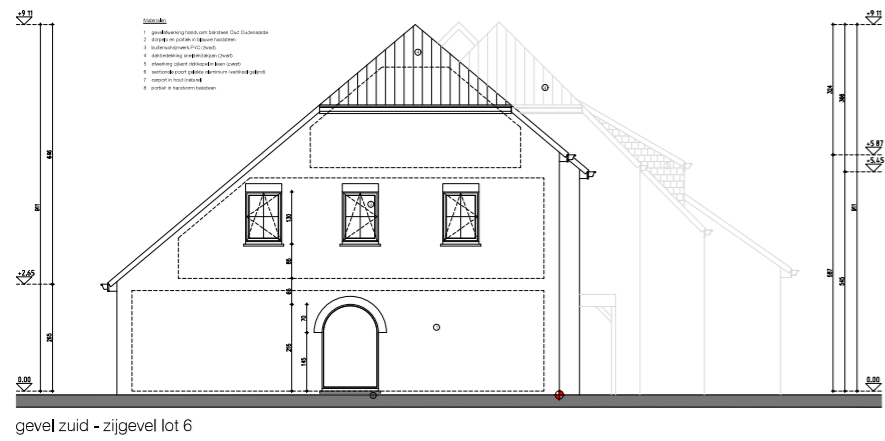
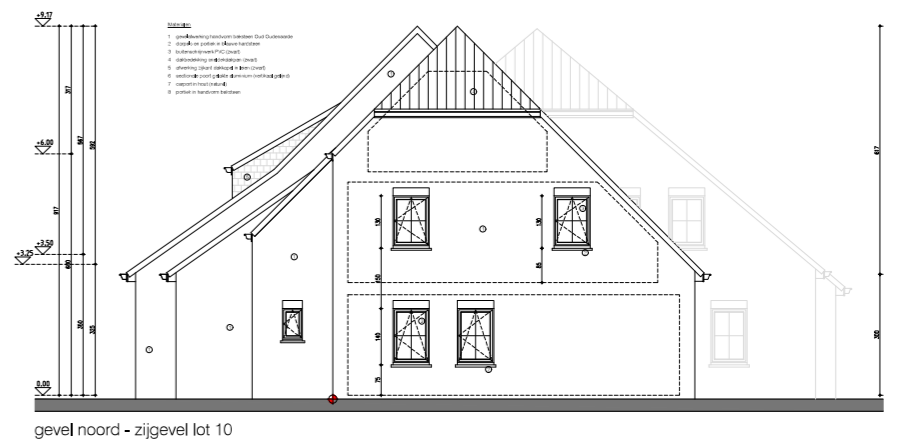
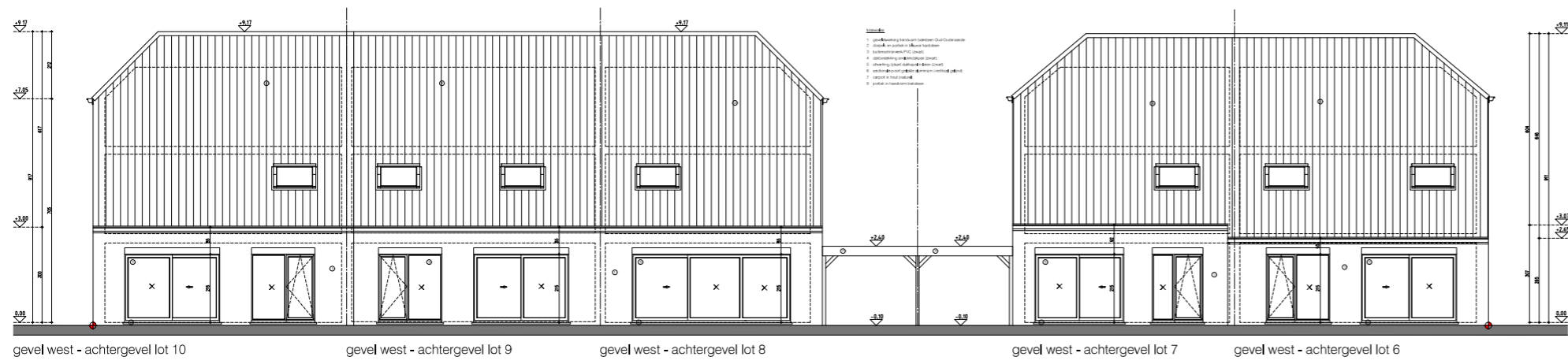
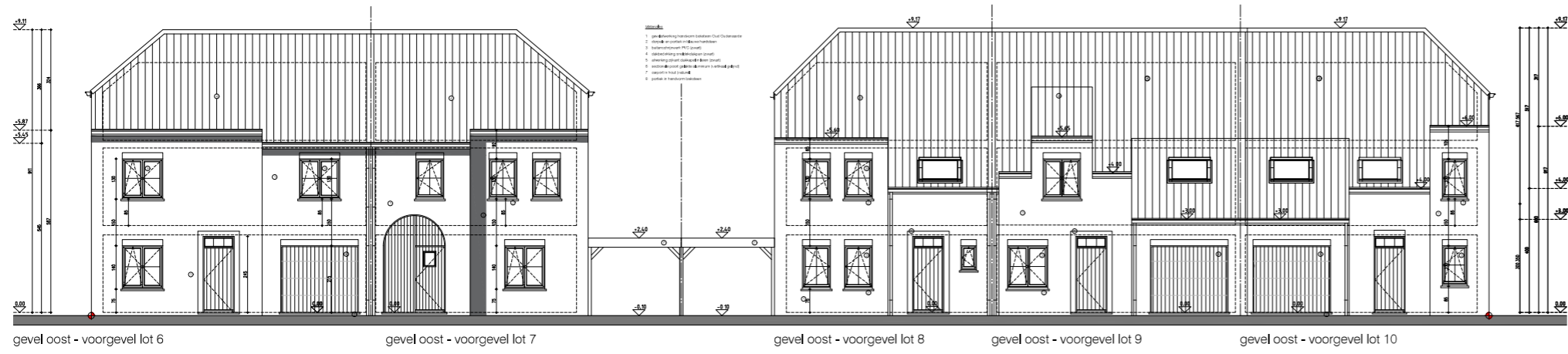

LOT 6 7 8 9 10

bouwen van 10 woningen
 Adres: Zivkotoheing 20 / Zonnelaan 8470 Gestel / 1 AFD/ sectie B nr. 0230G en 232F
 Aanvrager: Woningbouw Ekinimo BV, Pissiersdreef 12 8820 Tothout - info@piketkinimo.be - 050 230 250
 Architect: INGHELBRECHT W. ARCHITECT bvba - Amsel Leibaertstraat 6 8460 Oostvlevo - w.righelbrecht@inw.be

schaal 1/50

31/01/2023
 schaal 1/50
 1500x841

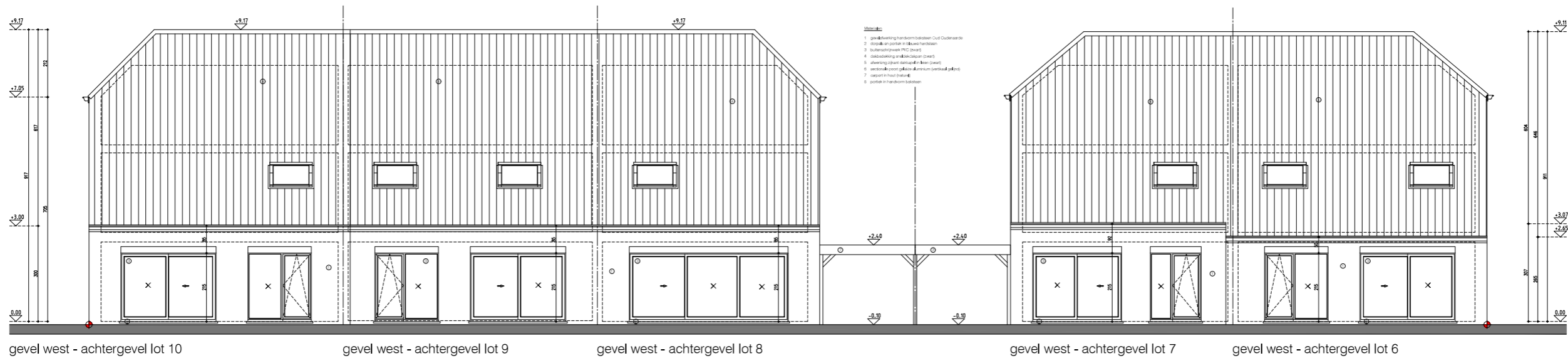

LOT 6 7 8 9 10

bouwen van 10 woningen
 Adres: Zevekoteinweg 20 / Zonnelaan 8470 Gistel / 1 AFD/ sectie B nr. 0230G en 232F
 Aanvrager: Woningbouw Blomme BV Hoesebaarseweg 12 8820 Torhout - info@pieterblomme.be - 050 230 250
 Architect: INGHELBRECHT W. ARCHITECT bvba - Amé Liebaertstraat 6 8400 Oostende - w.inghelbrecht@scarlet.be



31/01/2023
 schaal 1/50
 A0

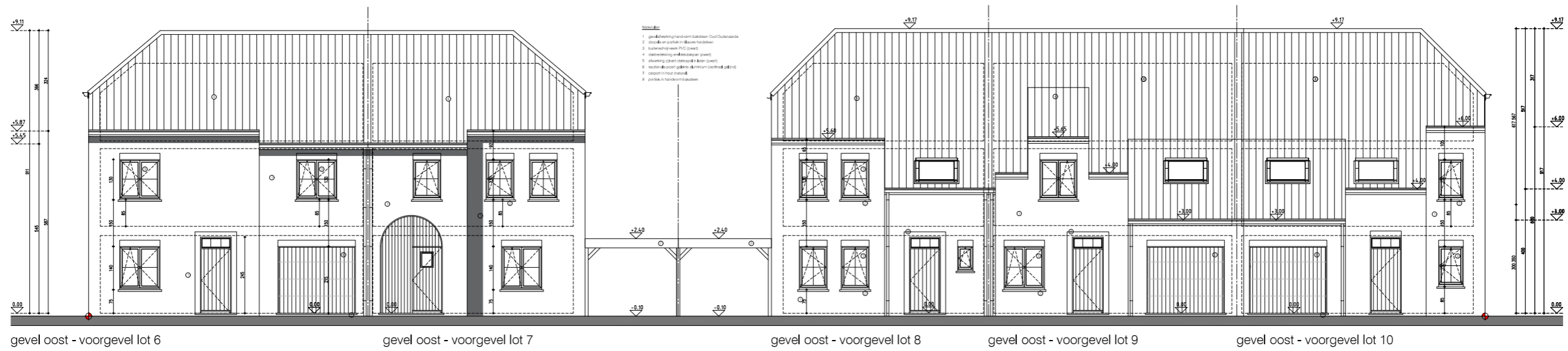

LOT 6 7 8 9 10

bouwen van 10 woningen
 Adres: Zevekoteinweg 20 / Zonnelaan 8470 Gistel / 1 AFD/ sectie B nr. 0230G en 232F
 Aanvrager: Woningbouw Blomme BV Hoesebaarseweg 12 8820 Torhout - info@pieterblomme.be - 050 230 250
 Architect: INGHELBRECHT W. ARCHITECT bvba - Arné Liebaertstraat 6 8400 Oostende - w.inghelbrecht@scarlet.be

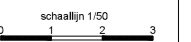

31/01/2023
 schaal 1/50
 A0

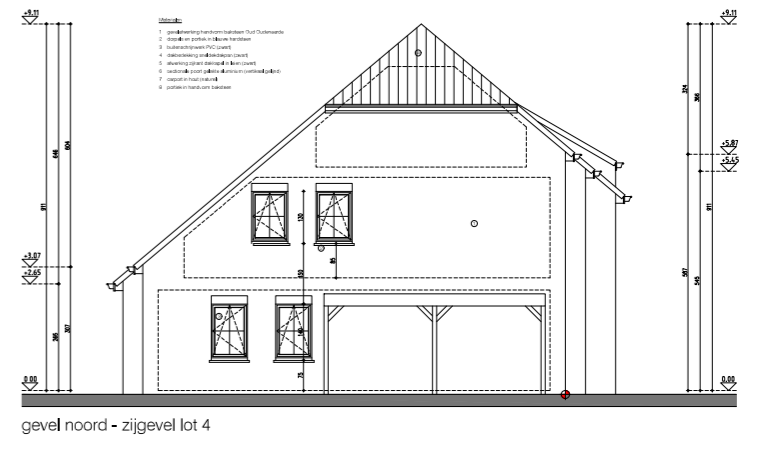
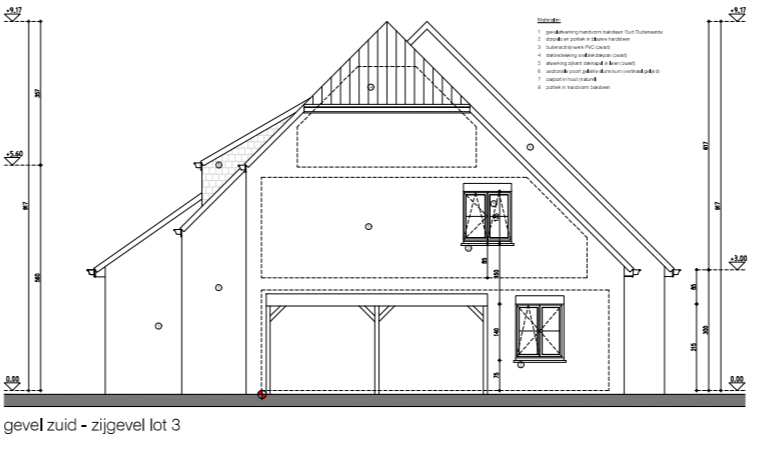
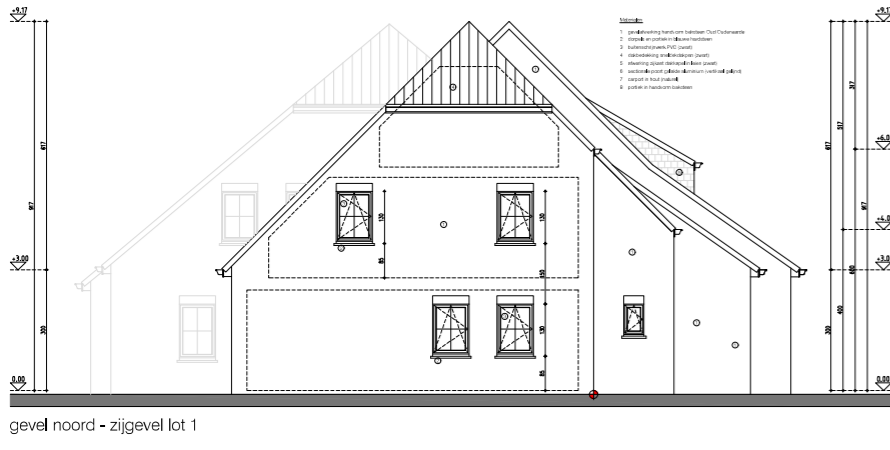
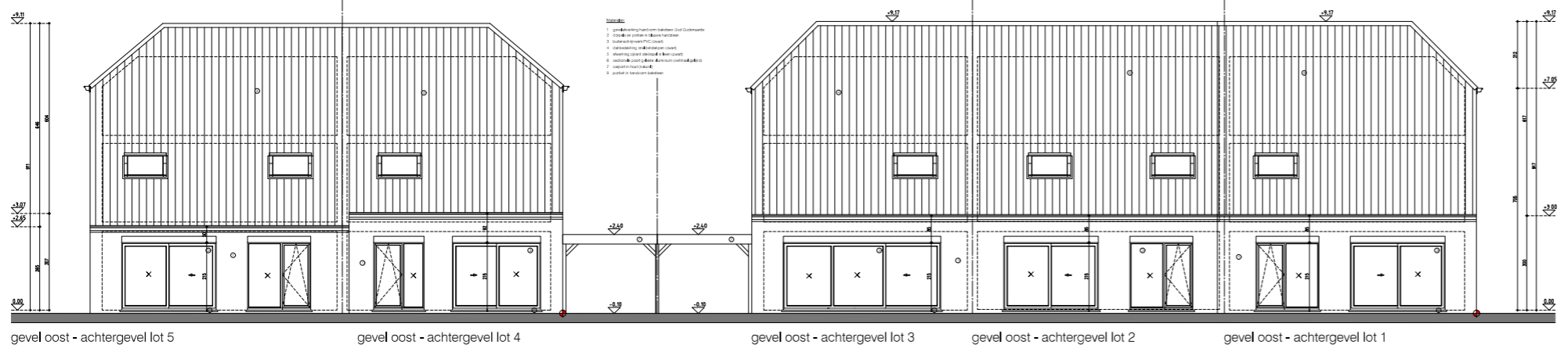
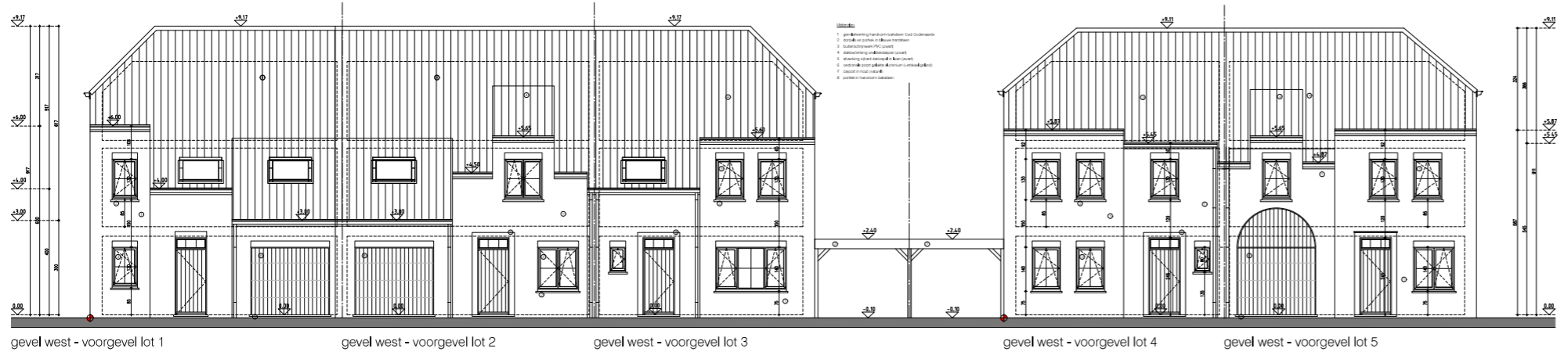

LOT 1 2 3 4 5

bouwen van 10 woningen
 Adres: Zivklotheing 20 / Zonnedaan 8470 Gestel / 1 AFD/ sectie B nr. 0230G en 232F
 Aanvrager: Woningbouw Ekinno BV, Pissiersbaanweg 12 8820 Tothout - info@pissierbaanweg.be - 050 230 250
 Architect: INGHELBRECHT W. ARCHITECT bvba - Anne Leibaertstraat 6 8460 Oostvlevo - w.righelbrecht@incw.nl

schaallijn 1:50
 0 1 2 3 4 5

31/01/2023
 schaal 1/50
 1500x841

Plan of a building with a gabled roof and a dormer window, showing the internal structure and the placement of the roof beams.

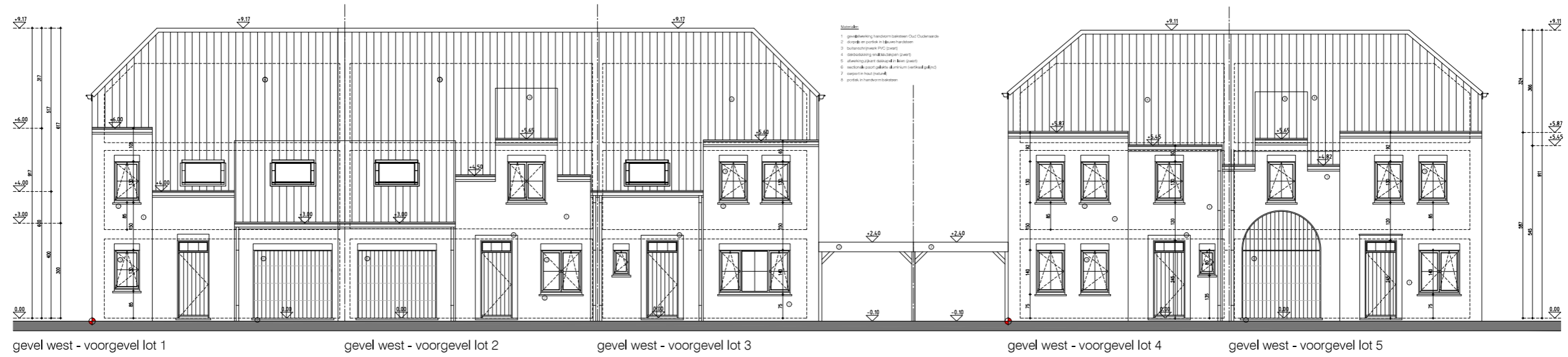

LOT 1 2 3 4 5

bouwen van 10 woningen
 Adres: Zevekoteinweg 20 / Zonnelaan 8470 Gistel / 1 AFD/ sectie B nr. 0230G en 232F
 Aanvrager: Woningbouw Blomme BV Hoesebaarseweg 12 8820 Torhout - info@pieterblomme.be - 050 230 250
 Architect: INGHELBRECHT W. ARCHITECT bvba - Armé Liebaertstraat 6 8400 Oostende - w.inghelbrecht@scarlet.be

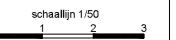

31/01/2023
 schaal 1/50
 A0

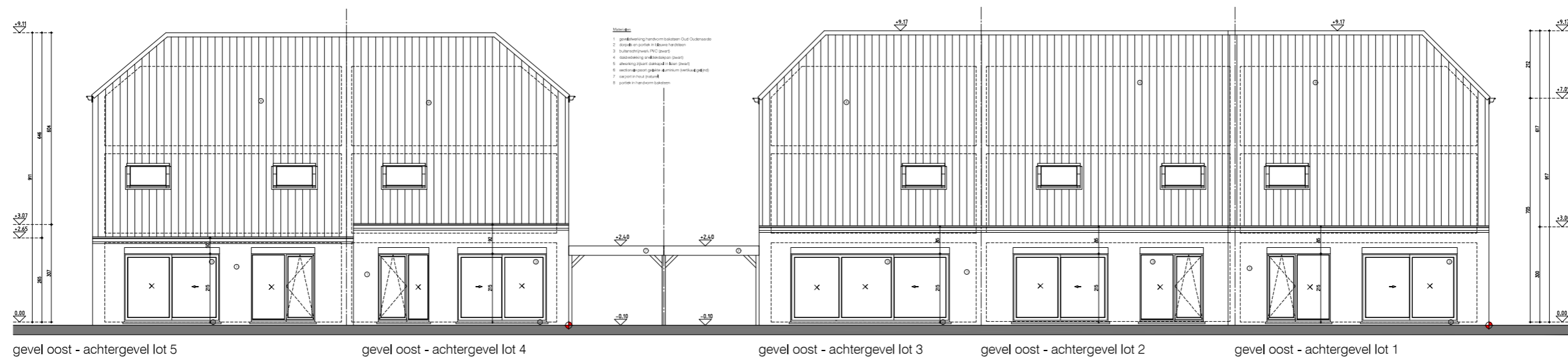

LOT 1 2 3 4 5

bouwen van 10 woningen
 Adres: Zevekoteinweg 20 / Zonnelaan 8470 Gistel / 1 AFD/ sectie B nr. 0230G en 232F
 Aanvrager: Woningbouw Blomme BV Hoesebaarseweg 12 8820 Torhout - info@pieterblomme.be - 050 230 250
 Architect: INGHELBRECHT W. ARCHITECT bvba - Amé Liebaertstraat 6 8400 Oostende - w.inghelbrecht@scarlet.be

schaallijn 1/50

31/01/2023
 schaal 1/50
 AO