

ONDERGROND 1/50
RIOLERING

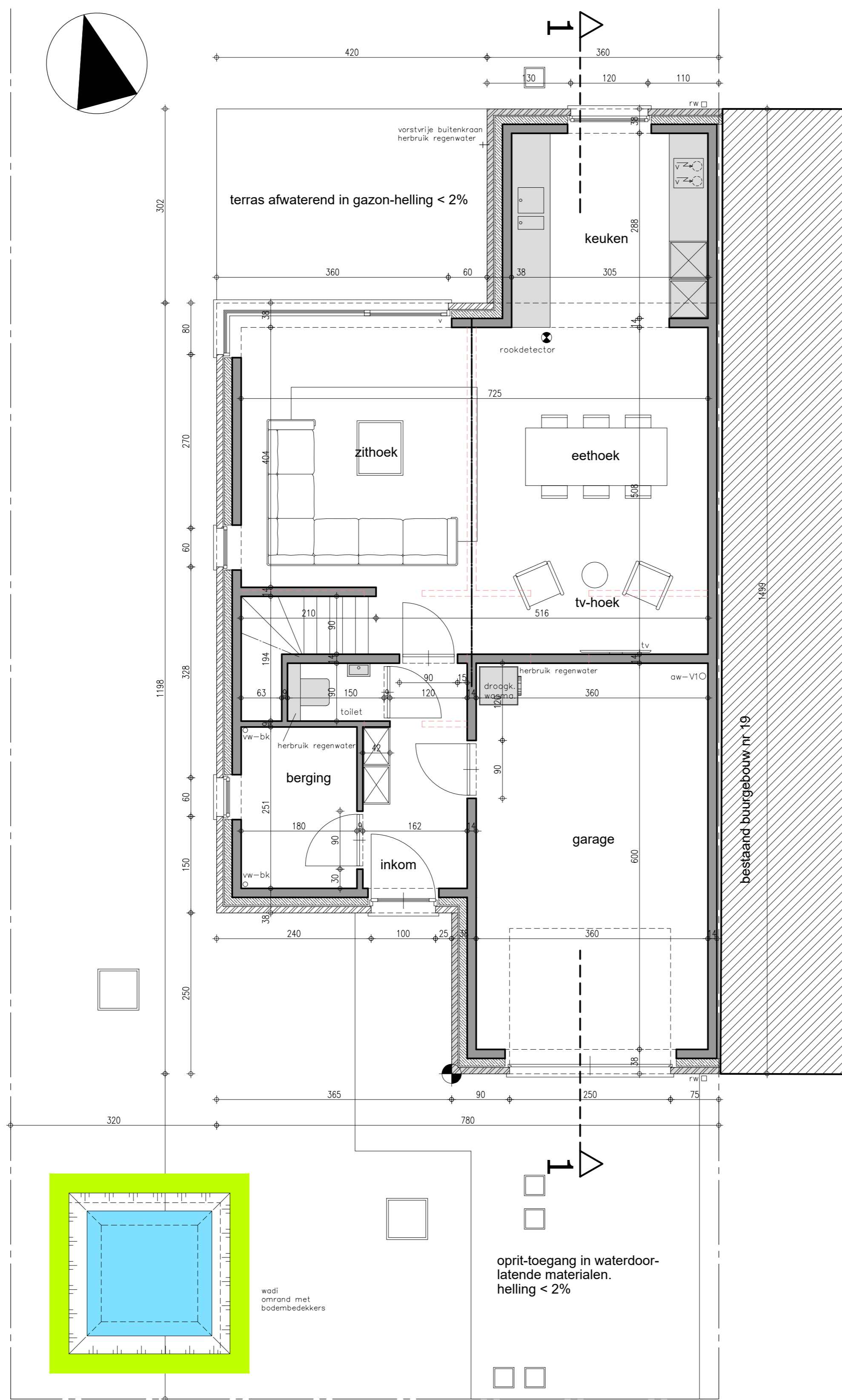

GELIJKVLOERS 1/50

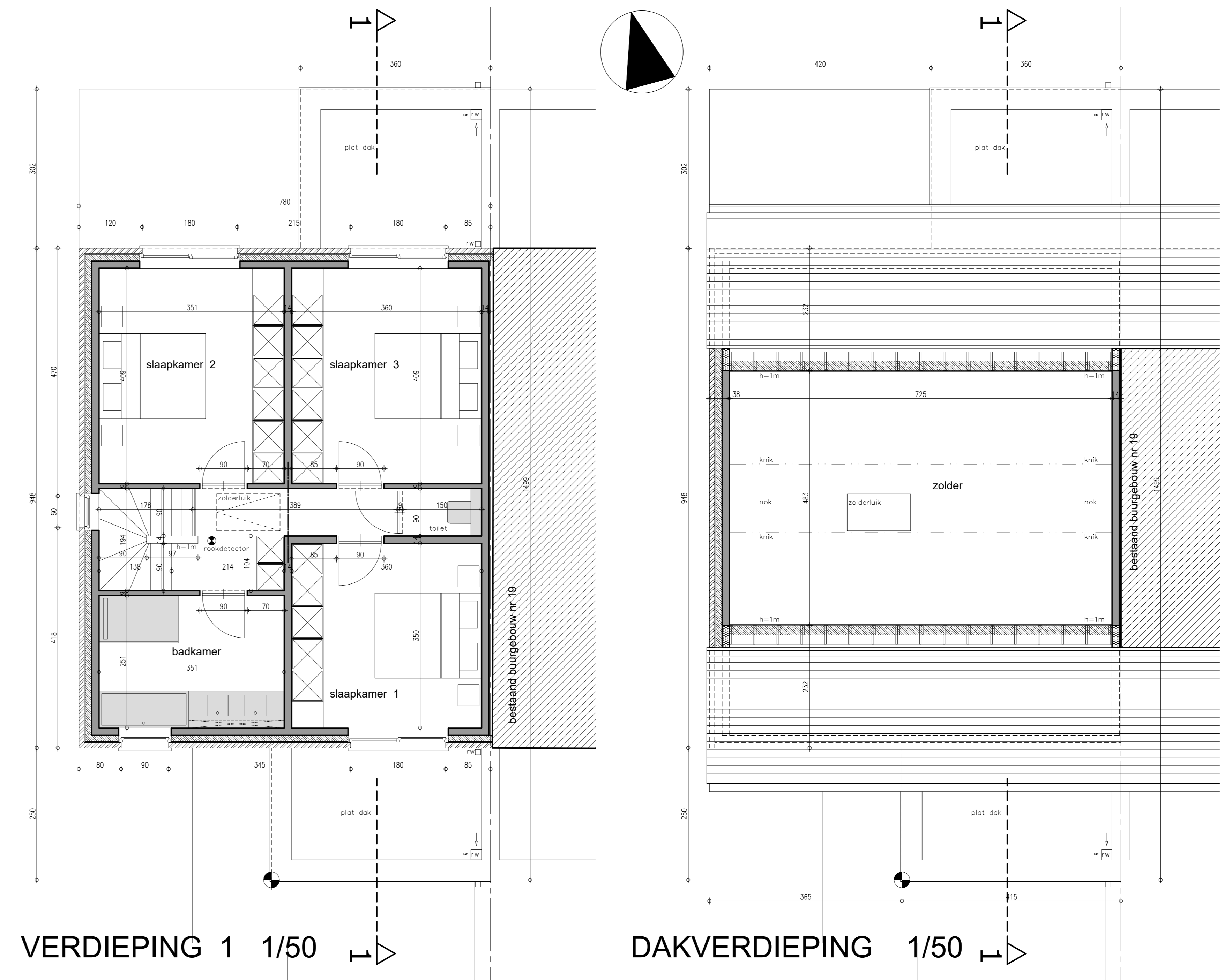

DAKVERDIEPING 1/50

- legende
- DRAGEND METSELWERK OF SCHEIDINGSWANDEN
 - PARAMENT
 - GEWAPEND BETON
 - FUNDERINGSBETON
 - ISLERENDE STEEN

- riolering
- min. dekking 25 cm
 - min. helling 1,5 cm / m
 - ofte rioolbuisen Ø110

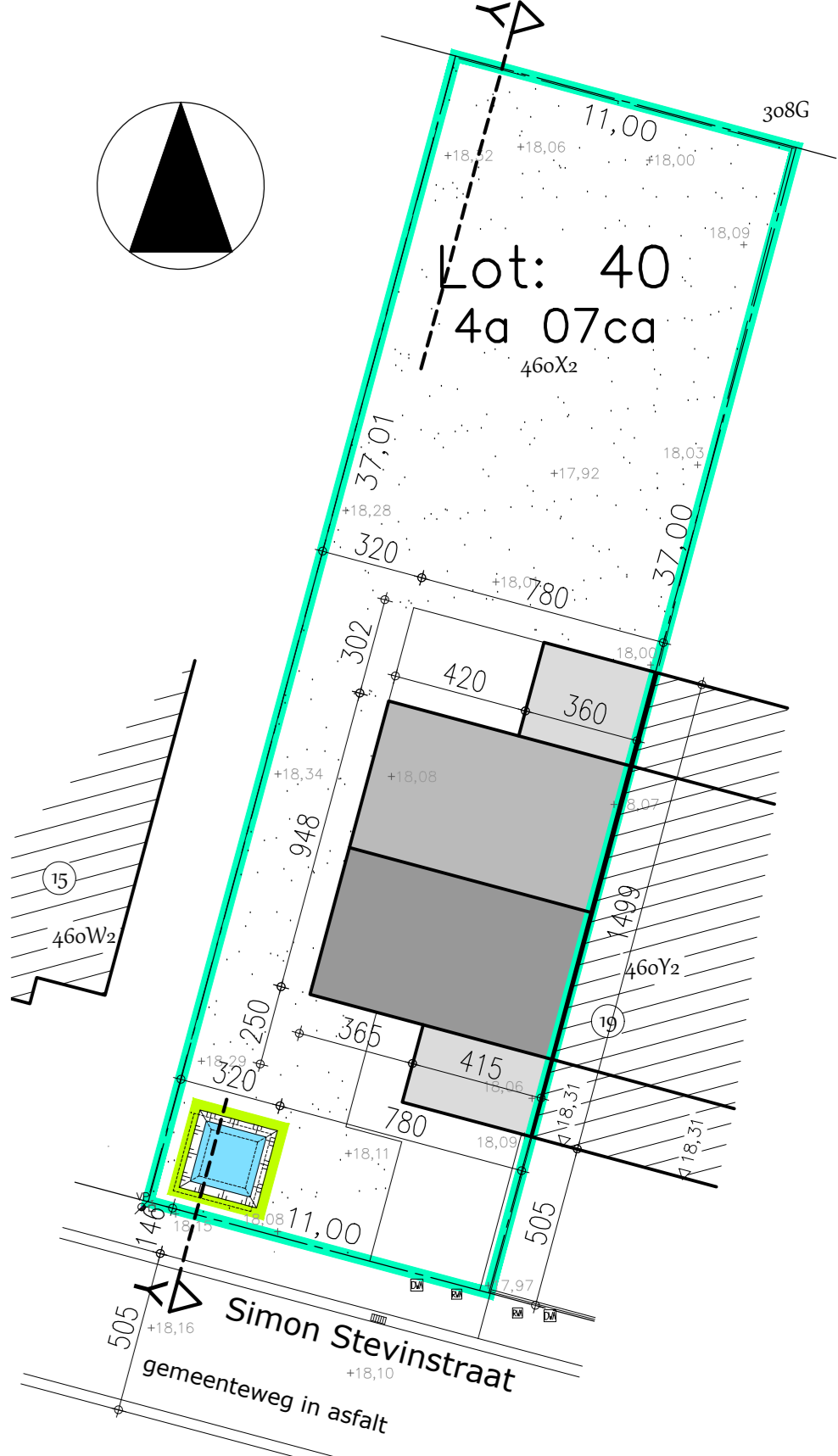

inplantingsplan 1/200

- GEVELMATERIALEN
- 1- Parament : vormsteen-grijs genuanceerd
 - 2- Parament : vormsteen-donkergrijs genuanceerd
 - 3- Schrijnwerk : PVC-grijs tinten
 - 4- Dorpels : blauwe hardsteen
 - 5- Rw-geleider : zink
 - 6- Sectionele poort : grijs tinten
 - 7- Aluminium dakrandprofiel
 - 8- Dak : dakpan - zwart - type sneldek
 - 9- Dakversteken : Ayous.

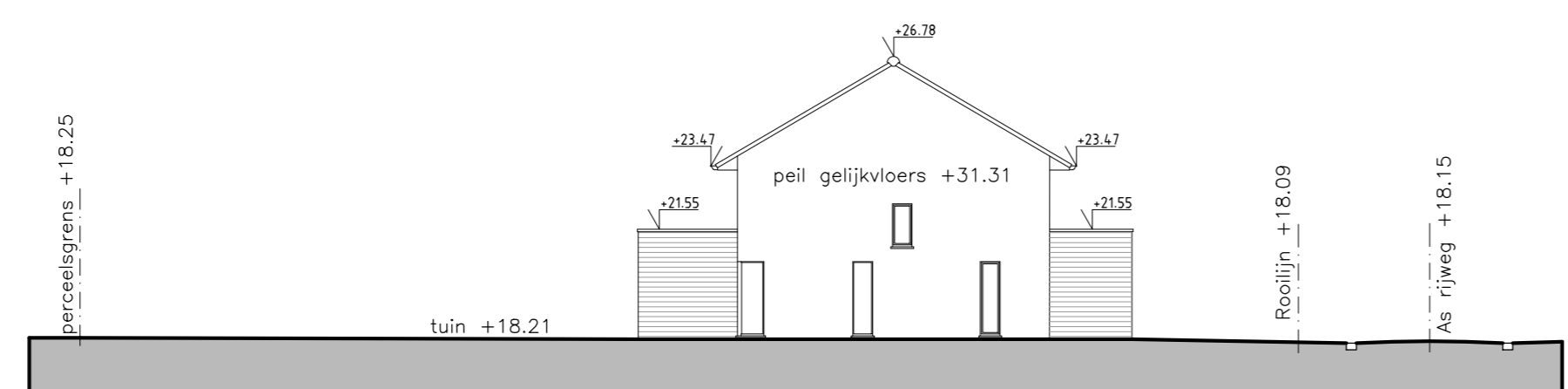

terreinprofiel Y-Y 1/200

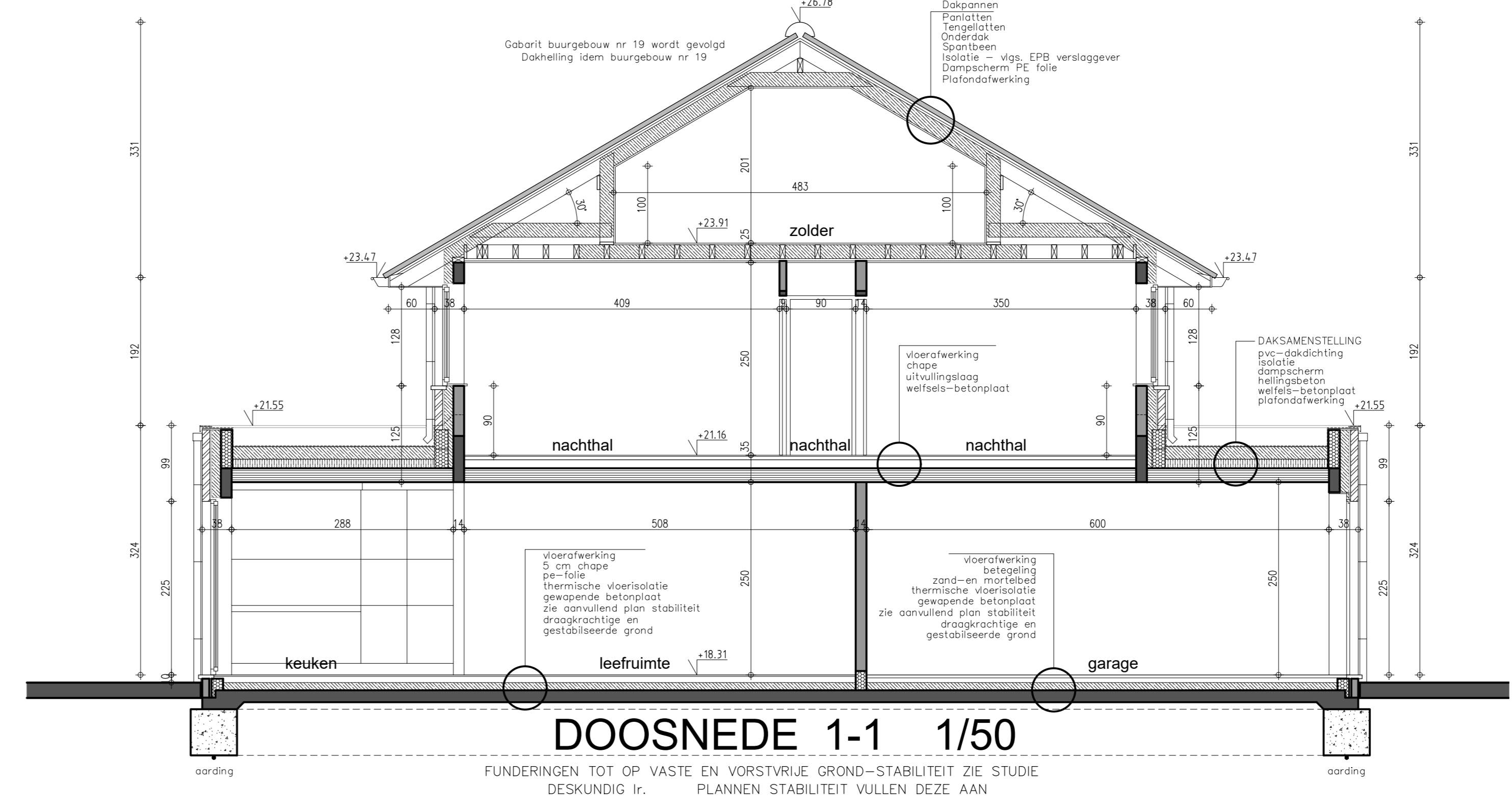

DOOSNEDE 1-1 1/50

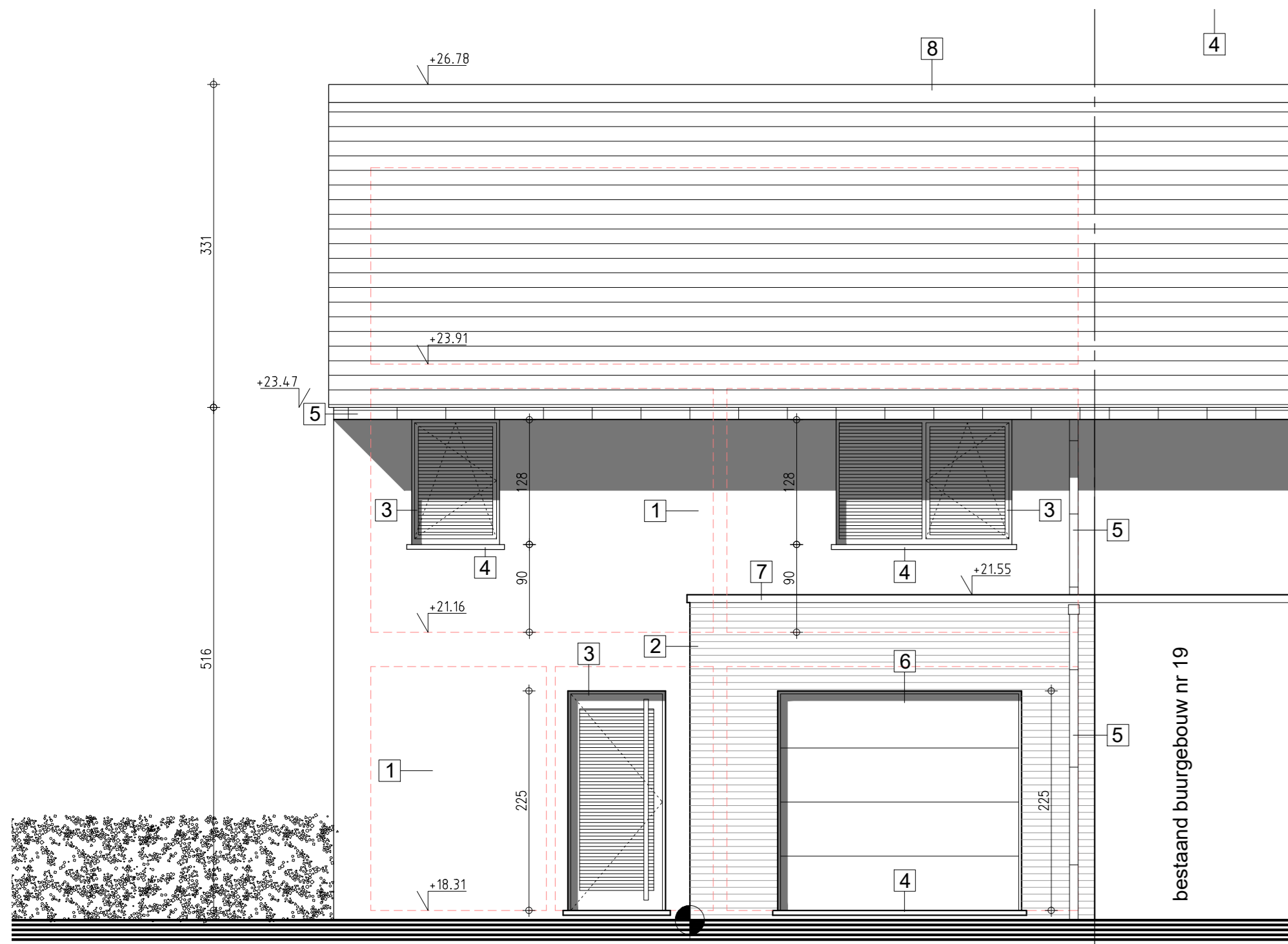

VOORGEVEL 1/50

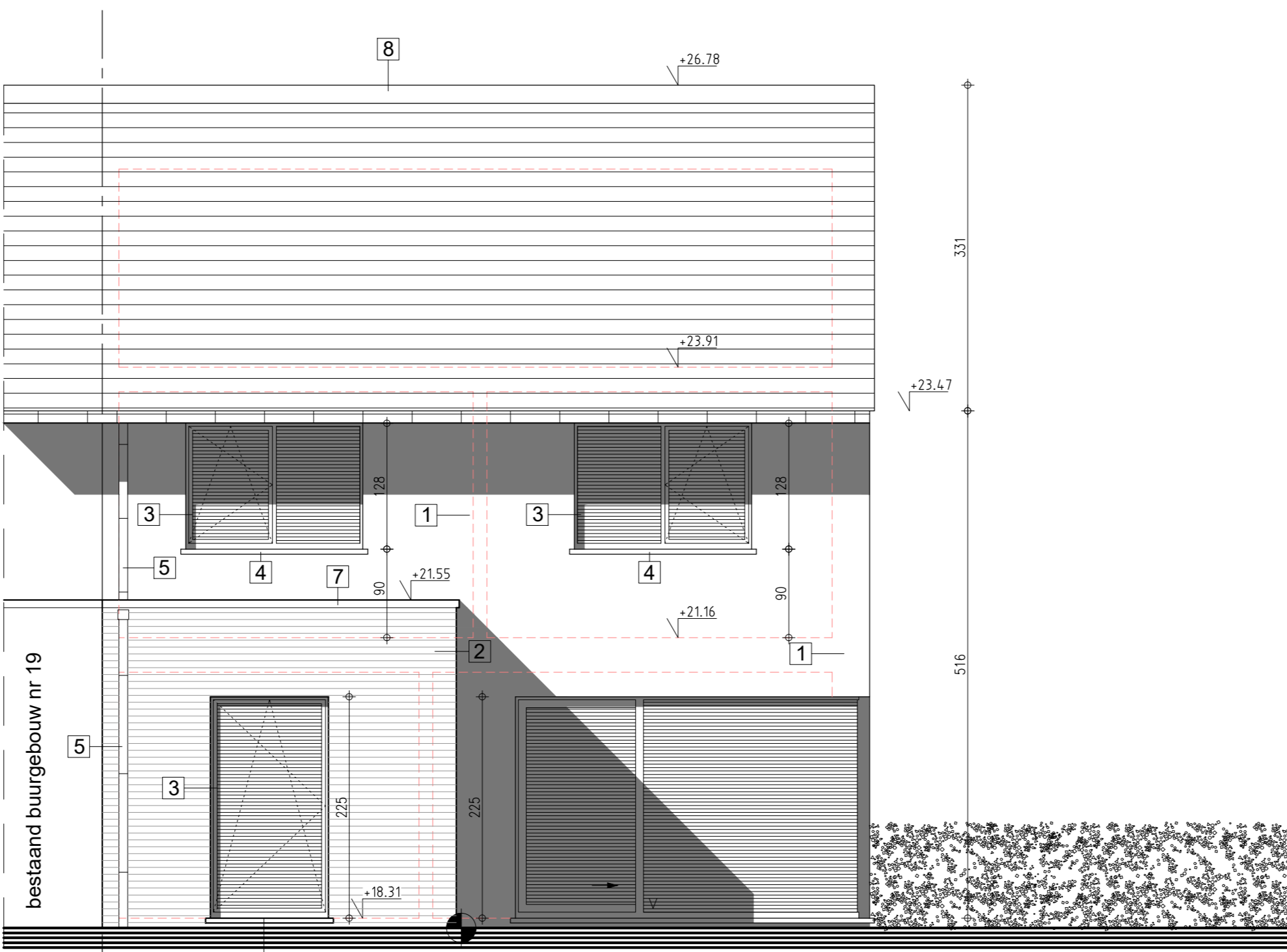

ACHTERGEVEL 1/50

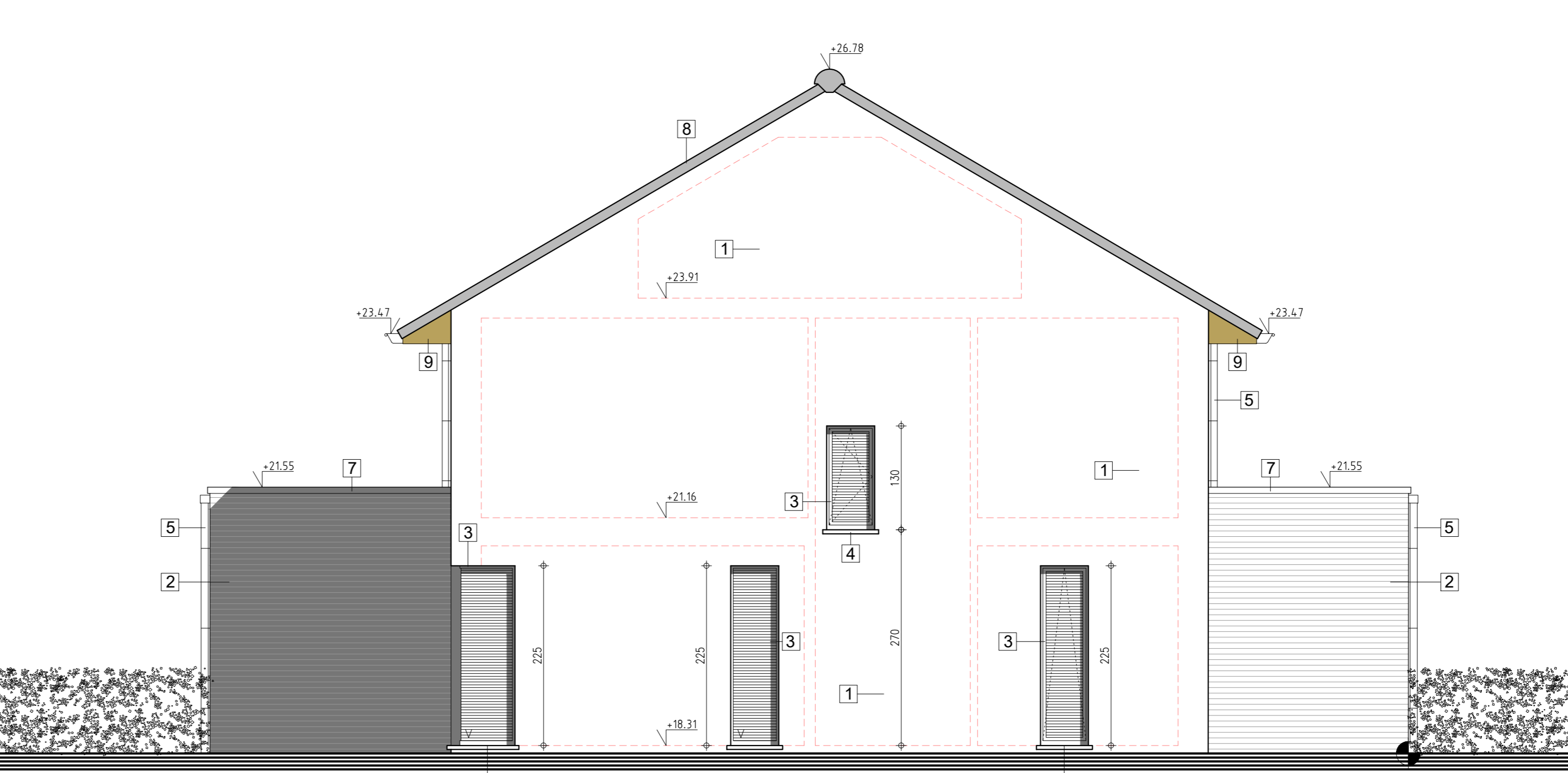

ZIJGEVEL 1/50

| | |
|--|---|
| kenmerk : 12/01/2024 VOORONTWERP kenmerk : 11/01/2024 VOORONTWERP | |
| PROVINCIE | West-Vlaanderen |
| GEMEENTE | OOSTKAMP 8020 |
| ONTWERP | bouwen van een woning |
| LIGGING | SIMON STEVINSTRaat 17 |
| KADASTER | 3 de dtd sec. F nr 460 x2 |
| PLAN | ENIG PLAN |
| BOUWHEER | WONINGBOUW BLOMME bvba zaakvoerder dhr. Pieter Blomme Roelslootweg 12 8820 TORHOUT |
| ONTWERPER | A-PLAN ARCHITECT PIET STEYAERT 0475 45 49 23 ZEEDIJK 8 8620 NIEUWPOORT |
| goedgekeurd DE AANNEMER DE OPDRACHTGEVER school: 1/50 | |