

Footprint eengezinswoning: 90,00m²
 Horizontale dakoppervlakte woning+garage: 90,00m²
 Oppervlakte waterdoorlatende verharding:
 TERRAS: 28,45m²
 OPRIT: 20,00m²
 TOTAL: 48,45m²

PUT VOOR ONDERGRONDSE INFILTRATIEVOORZIENING (Inhoud: 300liter, 1,5m²)
 REGENWATER: 7.000liter met pomp 50/50 + dekzeil
 Regenwaterpompe te de put te voorzien
 Regenwater voor toiletten, wasmachine en auto's/berestering.

TERRAS 28,45m²
 waterdoorlatende verharding: strikera met beton laag
 hermetiseren van op nokrande gaten
 op de nokrand verharding op beton.

OPRIT 20m²
 waterdoorlatende verharding: strikera met beton laag
 hermetiseren van op nokrande gaten
 op de nokrand verharding op beton.

EEN GEDEELTE RIJOLINGRIJEL
 VAN TE LEGGEN TOEGANG TEGEN
 RIJOLINGRIJEL EN RIJOLINGRIJEL
 RIJOLINGRIJEL EN RIJOLINGRIJEL
 RIJOLINGRIJEL EN RIJOLINGRIJEL

TER HOOGTE EEN BINNEN DE RIJOLING
 RIJOLINGRIJEL EN RIJOLINGRIJEL
 RIJOLINGRIJEL EN RIJOLINGRIJEL
 RIJOLINGRIJEL EN RIJOLINGRIJEL

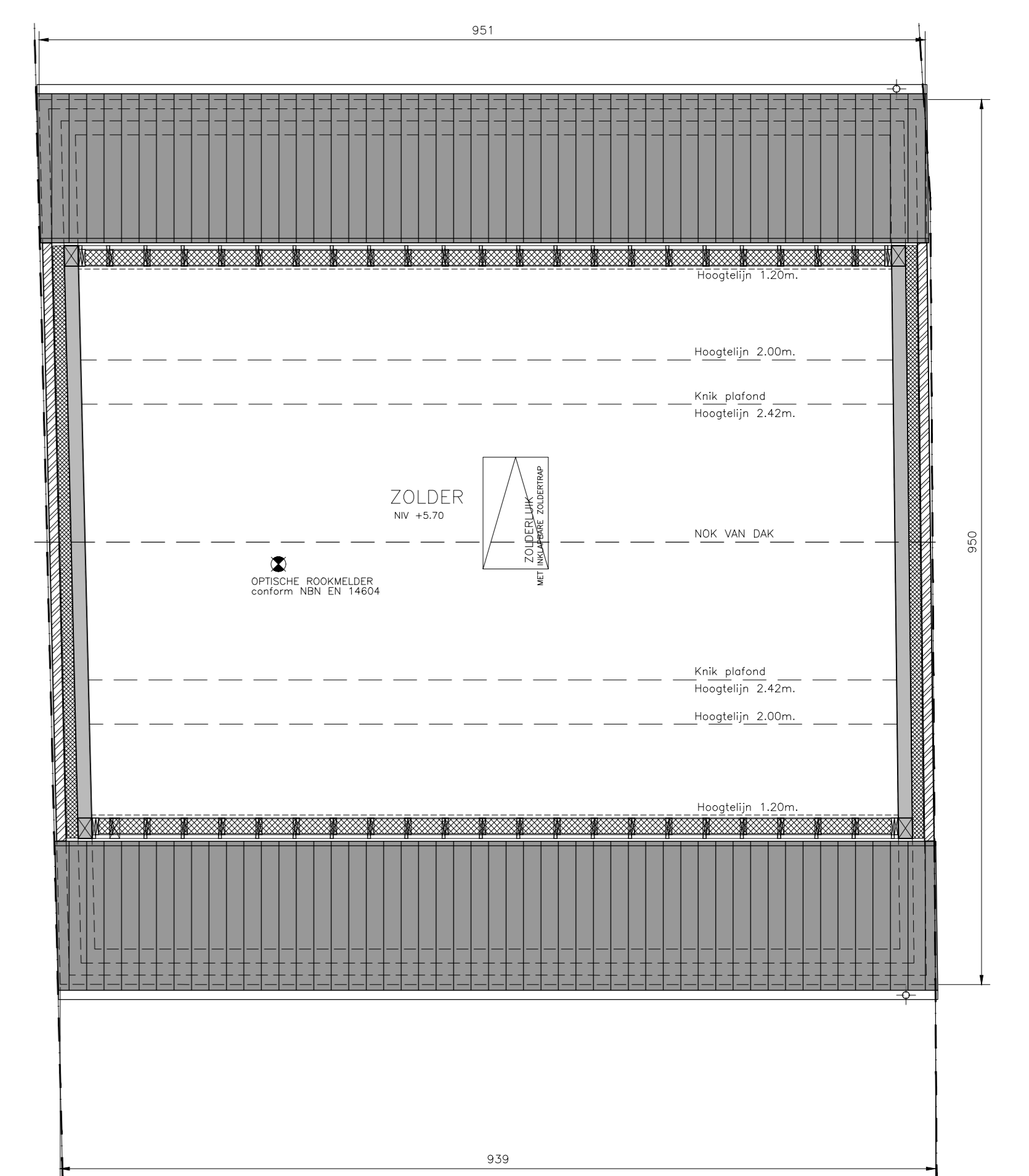
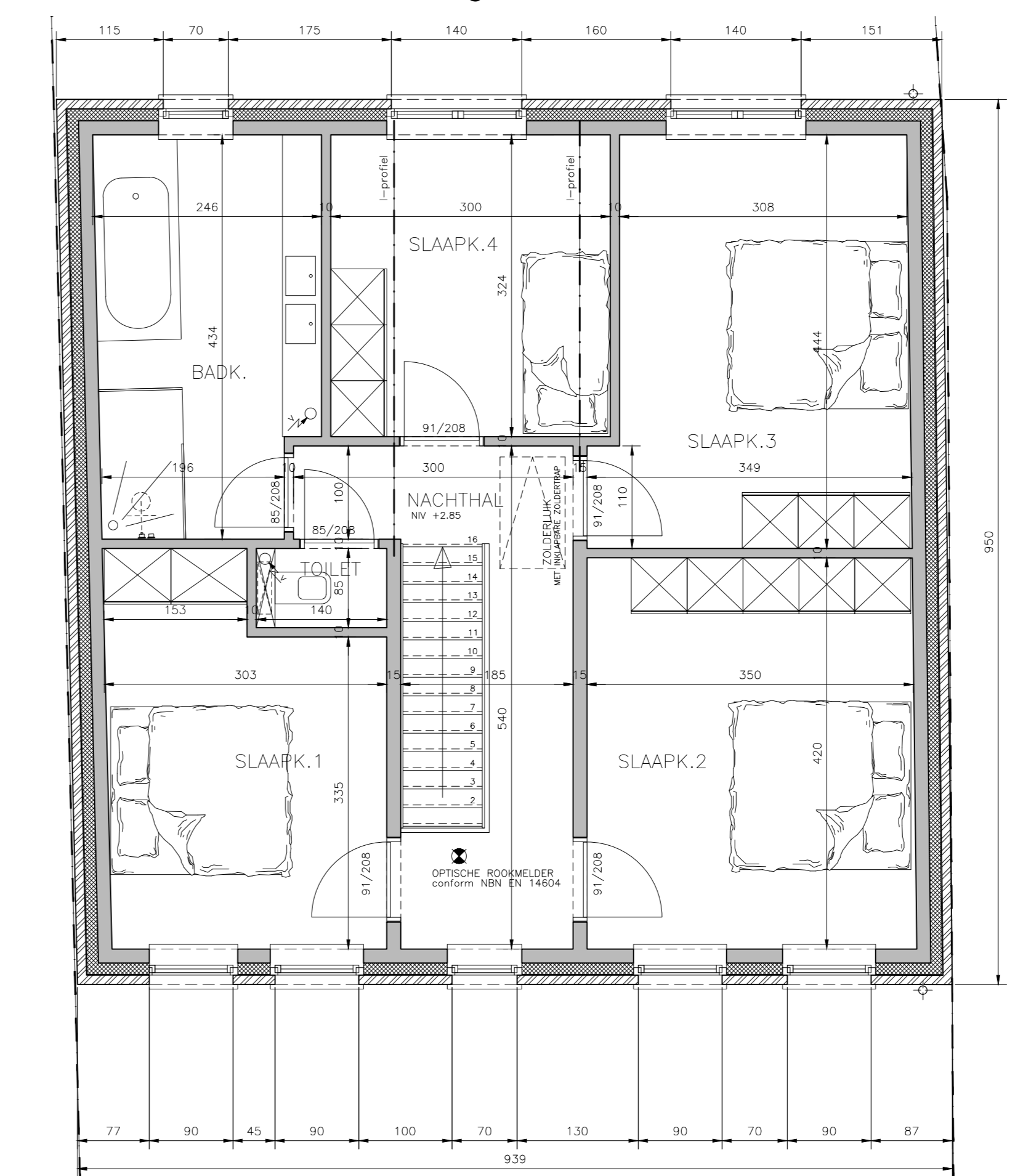
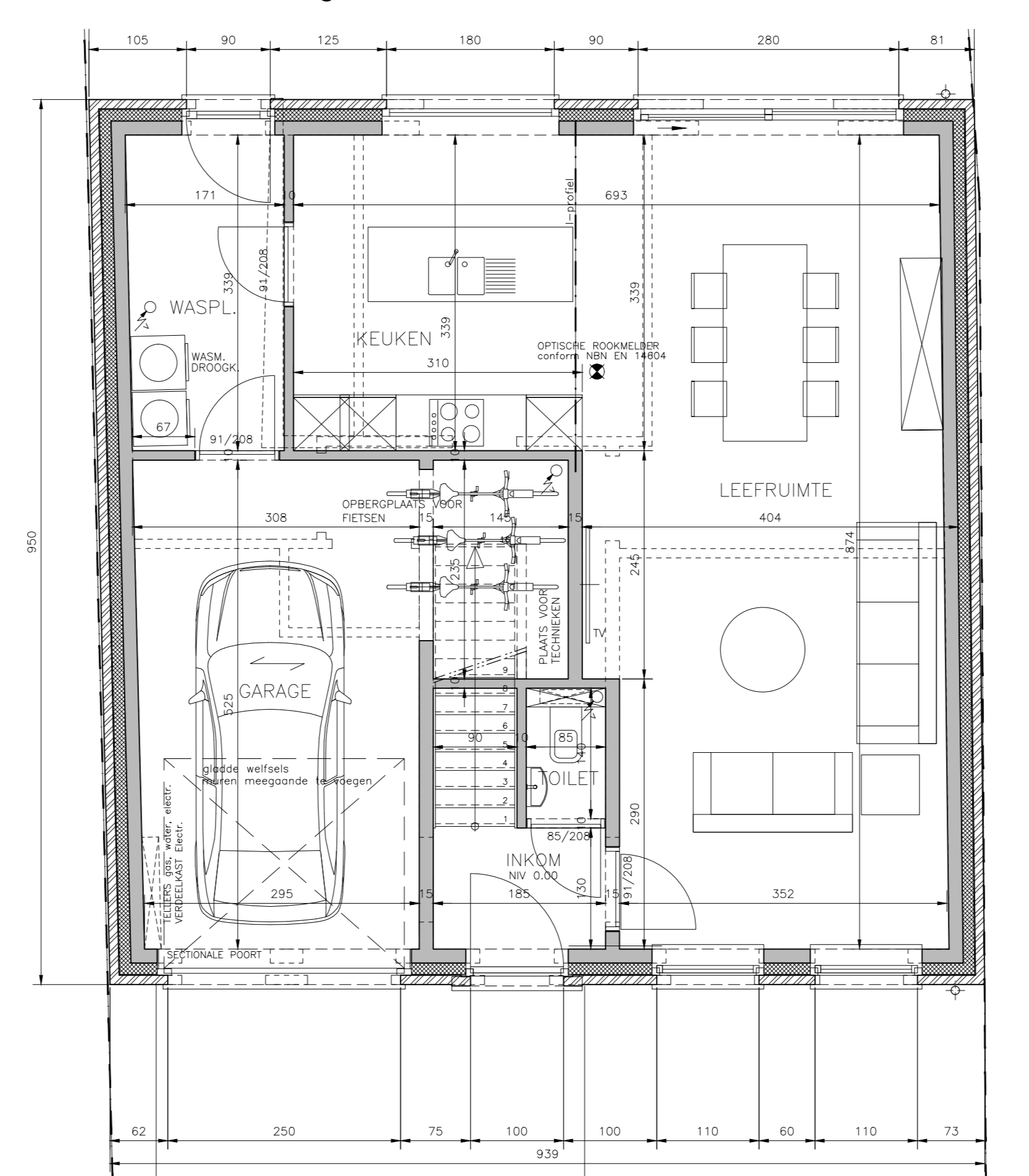
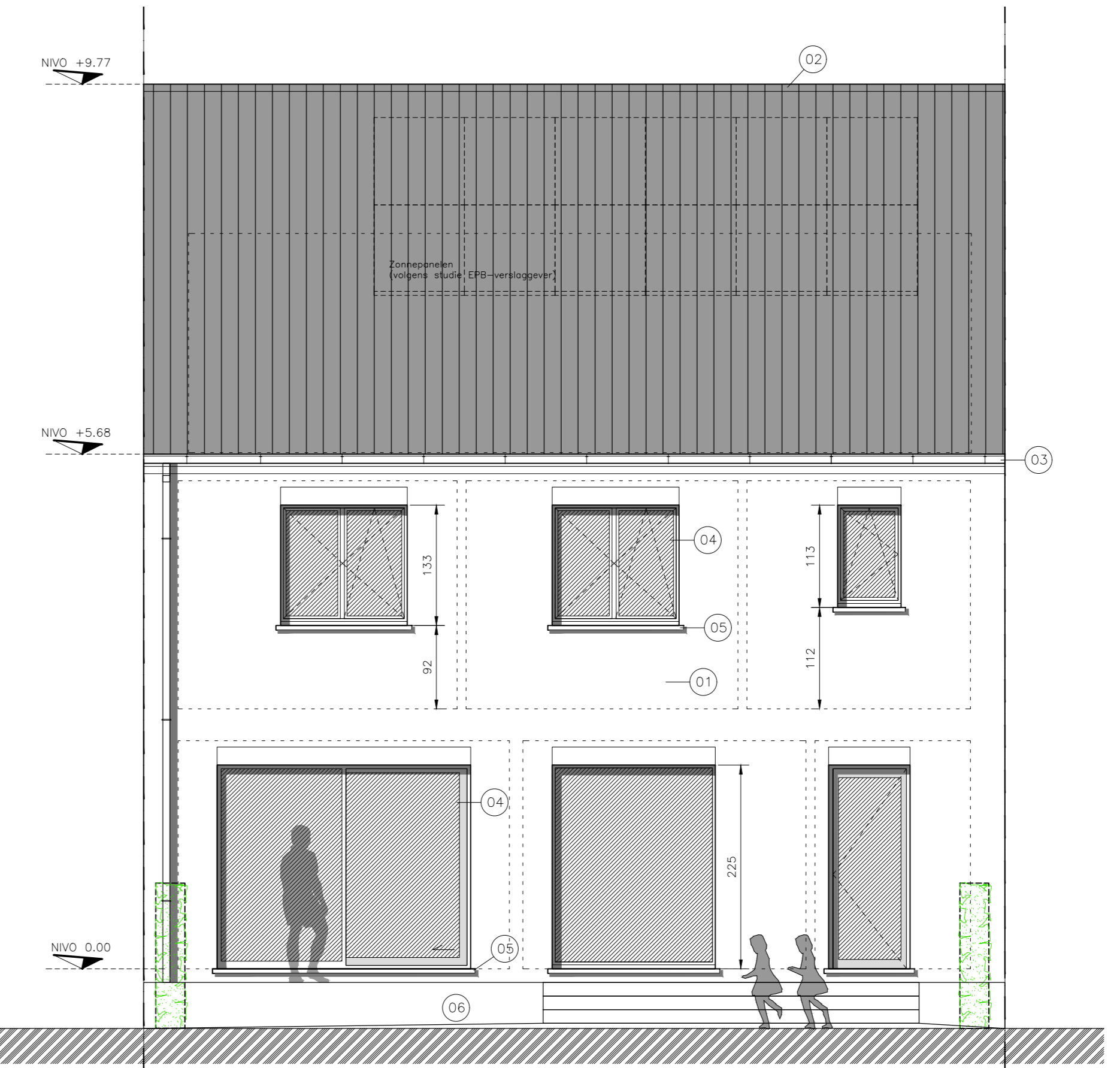

LEGENDIE INPLANTINGSPLANNEN
 RIJOLINGRIJEL (hatched pattern)
 RIJOLINGRIJEL (hatched pattern)
 RIJOLINGRIJEL (hatched pattern)
 RIJOLINGRIJEL (hatched pattern)
 RIJOLINGRIJEL (hatched pattern)

LEGENDIE PLANNEN
 RIJOLINGRIJEL (hatched pattern)
 RIJOLINGRIJEL (hatched pattern)
 RIJOLINGRIJEL (hatched pattern)

30-06-2023		kenmerk: wijziging opmerkingen gemeente
12-05-2023		kenmerk: bouwaanvraag
19-04-2023		kenmerk: voorfase
PROVINCIE	West-Vlaanderen	
STAD	8800 ROESELARE	
ONTWERP	bouwen van een eengezinswoning	
LIGGING	KACHTEMSESTRAAT 6 8800 ROESELARE	
KADASTER	Afdeling 2, sectie B, kadnr:1767g	
PLAN	BOUWAANVRAAG Grondplannen, gevels, inplanting	
BOUWHEER	Woningbouw Blomme bv Zakeloozersdijk 12 Roelareweg 12 8820 Torhout	
ONTWERPER	A-PLAN ARCHITECTEN ARCHITECT P. STEYAERT ZEEDIJK 8 8620 NIEUWPOORT	0475 45 49 23
goedgekeurd	1/1	
DE AANNEMER		