

inplantingsplan

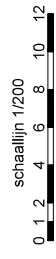
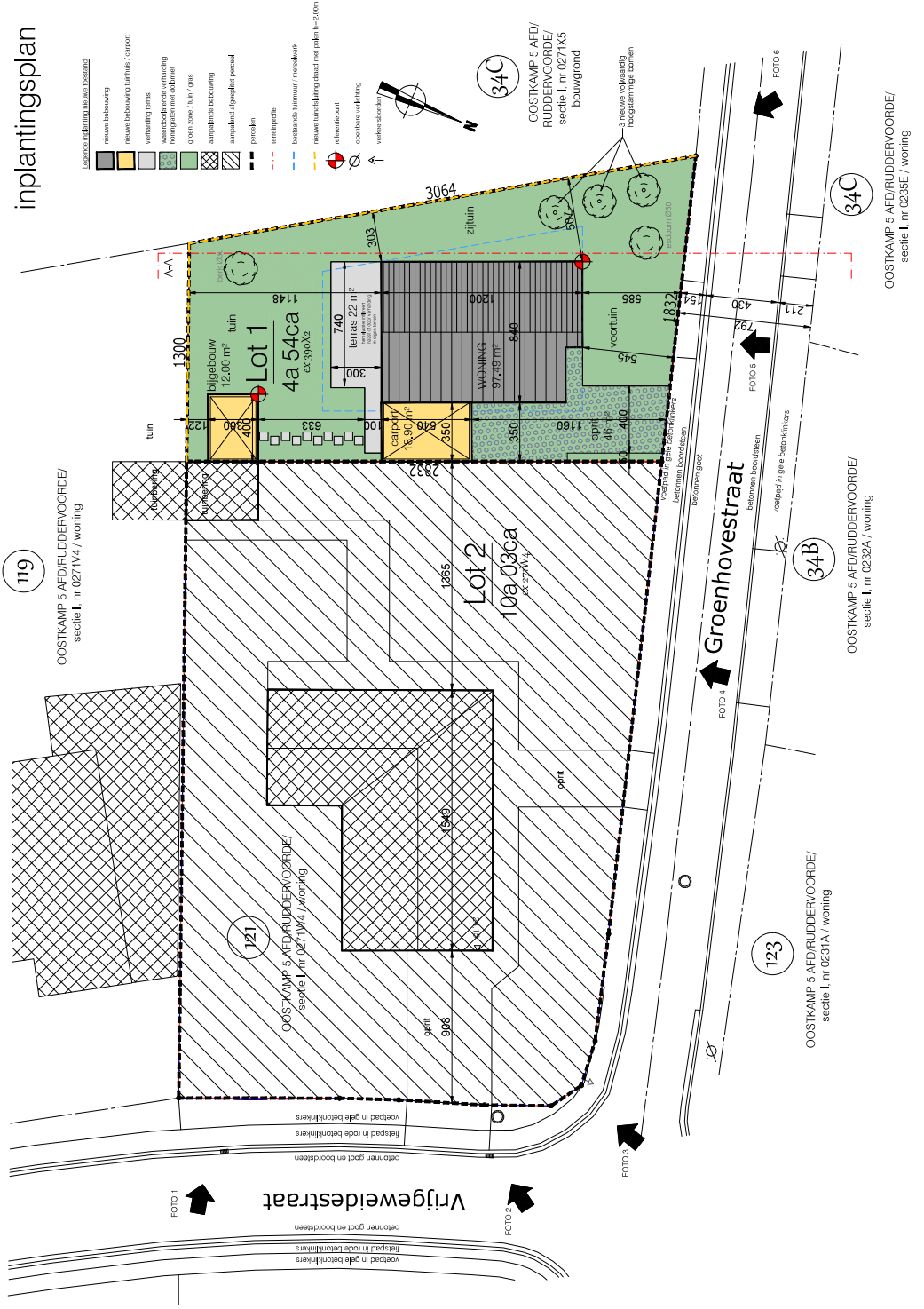

bouwen van een vrijstaande eengezinswoning

Adres: Vrijgeweidestraat 121 8020 Oostkamp / OOSTKAMP 5 AFD/RUDDERVOORDE/ Sectie I nr 0271W4
 Aanvrager: MAPIE INVEST BV - Roeselaarseweg 12 8820 Torhout - 050 230 250 - info@pieterblomme.be
 Architect: ARCHITECTENBUREAU KARL CATTÉAU KARL CATTÉAU bvba - Spaldenstraat 19 - 9000 Gent - karl.catteau@telenet.be

22/03/2023
 schaal 1/200
 A2

Verifieer dit rechtsgeldig elektronisch ondertekend document van: 15161 op: [code: e-signflow.be](https://www.e-signflow.be) met code: 12917756-0932-5418 en wachtwoord: ssmdu

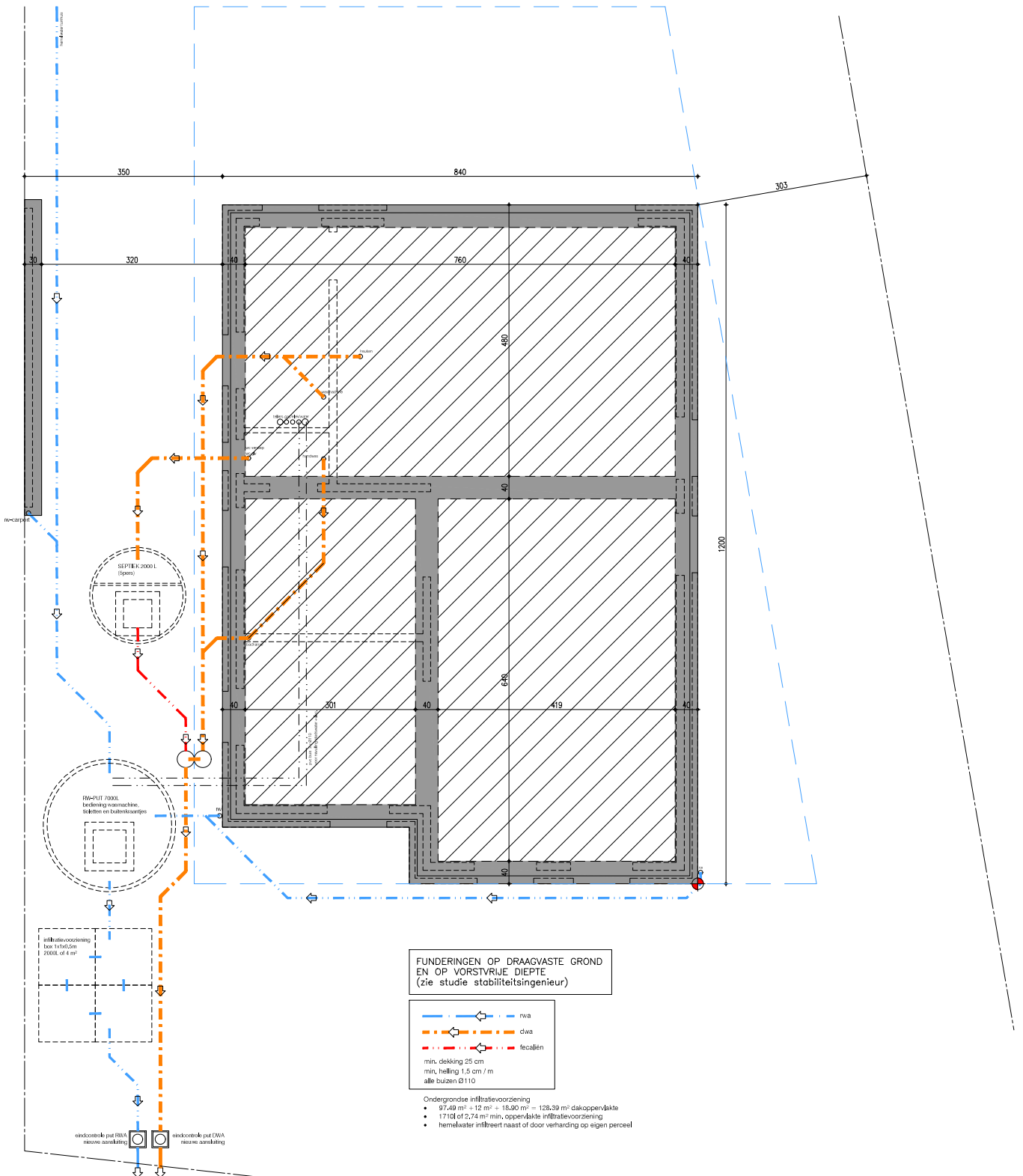

riolerings en funderingsplan
97.49 m² bruto opp.

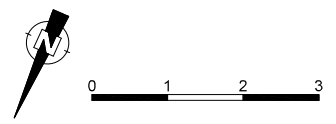

bouwen van een vrijstaande eengezinswoning

Adres: Vrijgeweidestraat 121 8020 Oostkamp / OOSTKAMP 5 AFD/RUDDERVOORDE/ Sectie I nr 0271W4

Anvrager: MAPIE INVEST BV - Roeselearseweg 12 8820 Torhout - 050 230 250 - info@pieterblomme.be

Architect: ARCHITECTENBUREAU KARL CATTEAU bvba - Speldenstraat 19 - 9000 Gent - karl.catteau@telnet.be

22/03/2023

schaal 1/50

A2

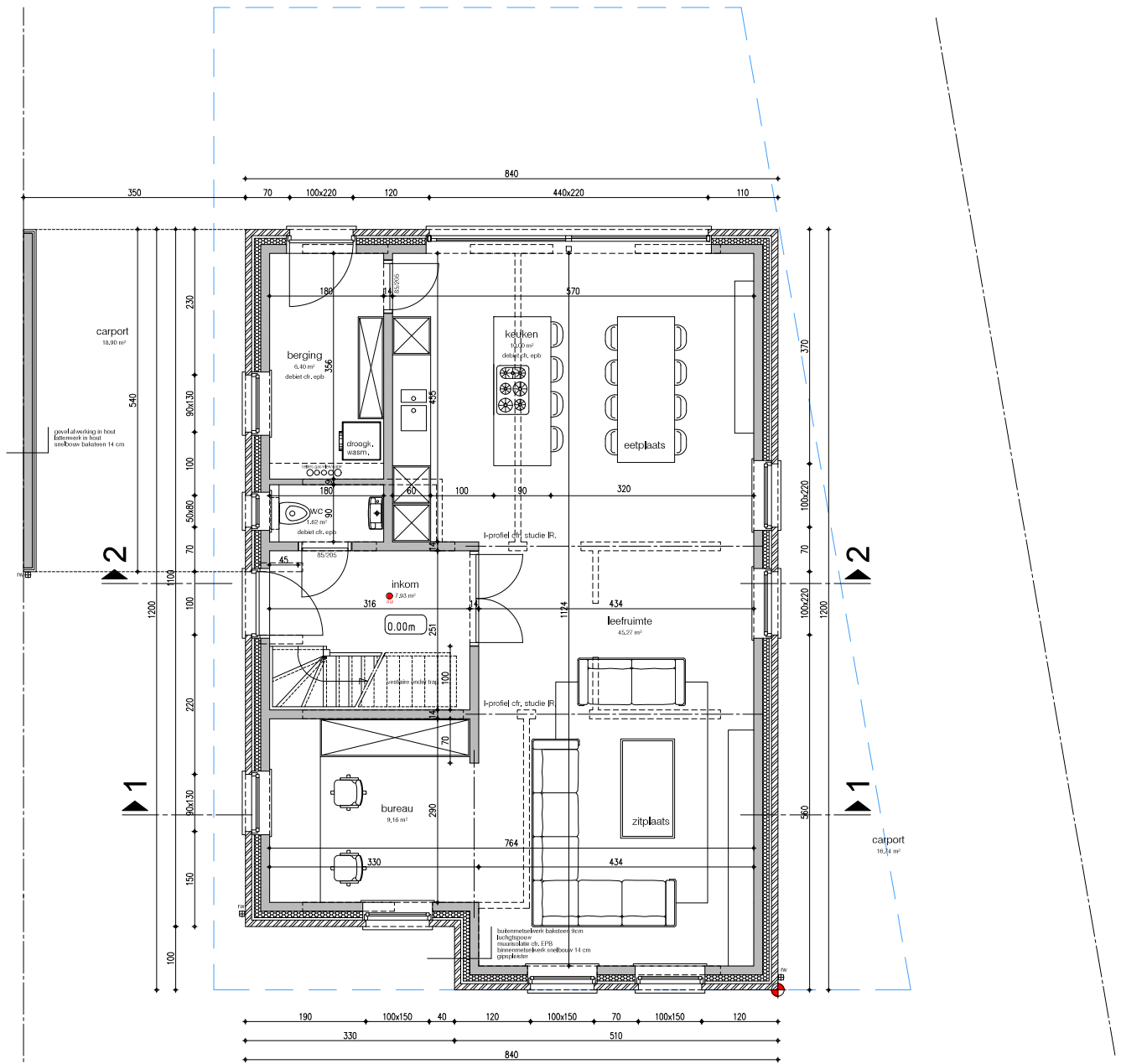

gelijkvloers
 97.49 m² bruto opp.
 82.57 m² netto opp.



bouwen van een vrijstaande eengezinswoning

Adres: Vrijgeweidestraat 121 8020 Oostkamp / OOSTKAMP 5 AFD/RUDDERVOORDE/ Sectie I nr 0271W4

Anvrager: MAPIE INVEST BV - Roeselearseweg 12 8820 Torhout - 050 230 250 - info@pieterblomme.be

Architect: ARCHITECTENBUREAU KARL CATTEAU bvba - Speldenstraat 19 - 9000 Gent - karl.catteau@telnet.be - info@esignflow.be met code 1291-7786-0592-5413 en wachtwoord simfo

22/03/2023

schaal 1/50

A2

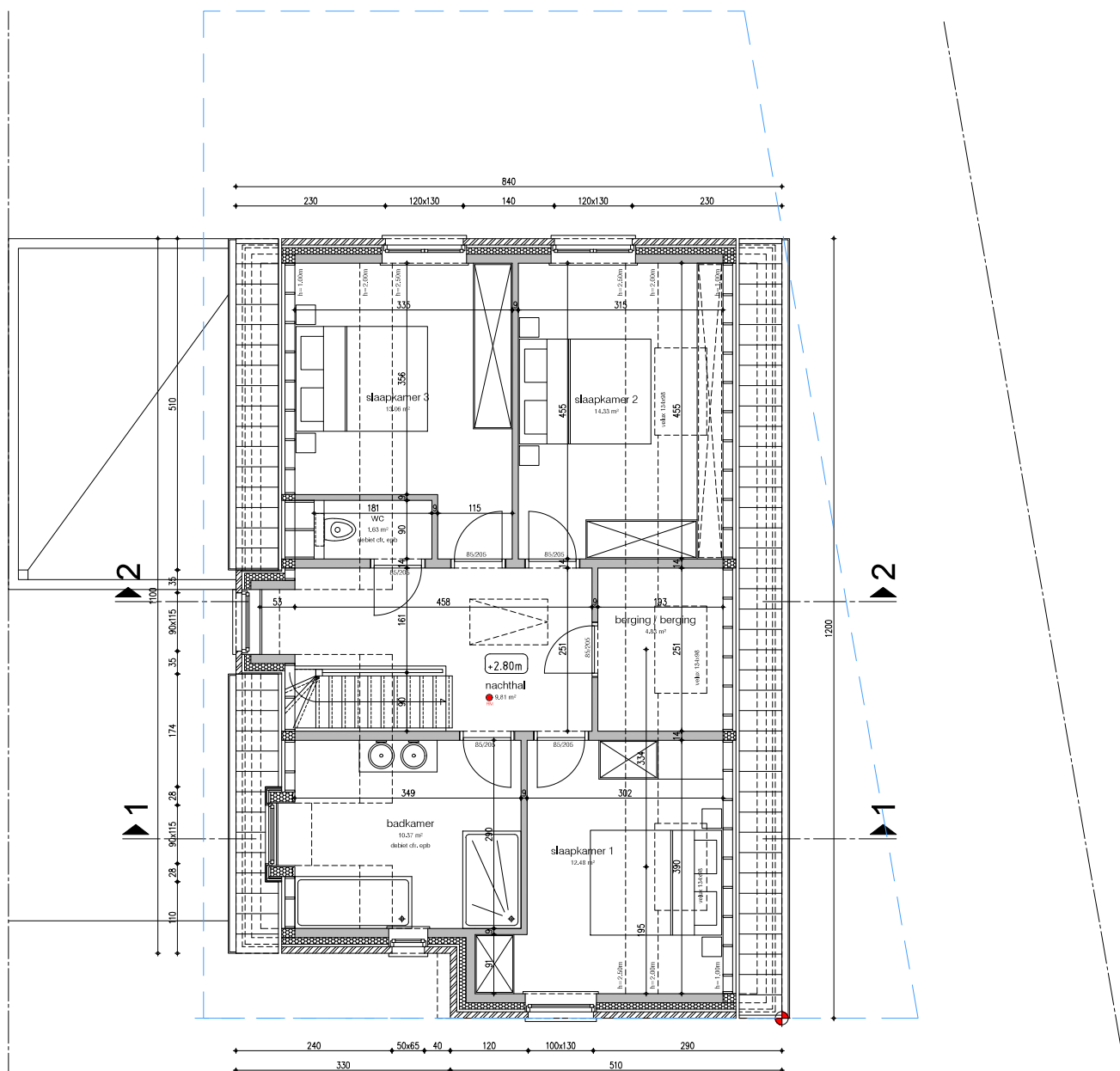

verdiepingsplan

97.49 m² bruto opp.

82.57 m² netto opp.

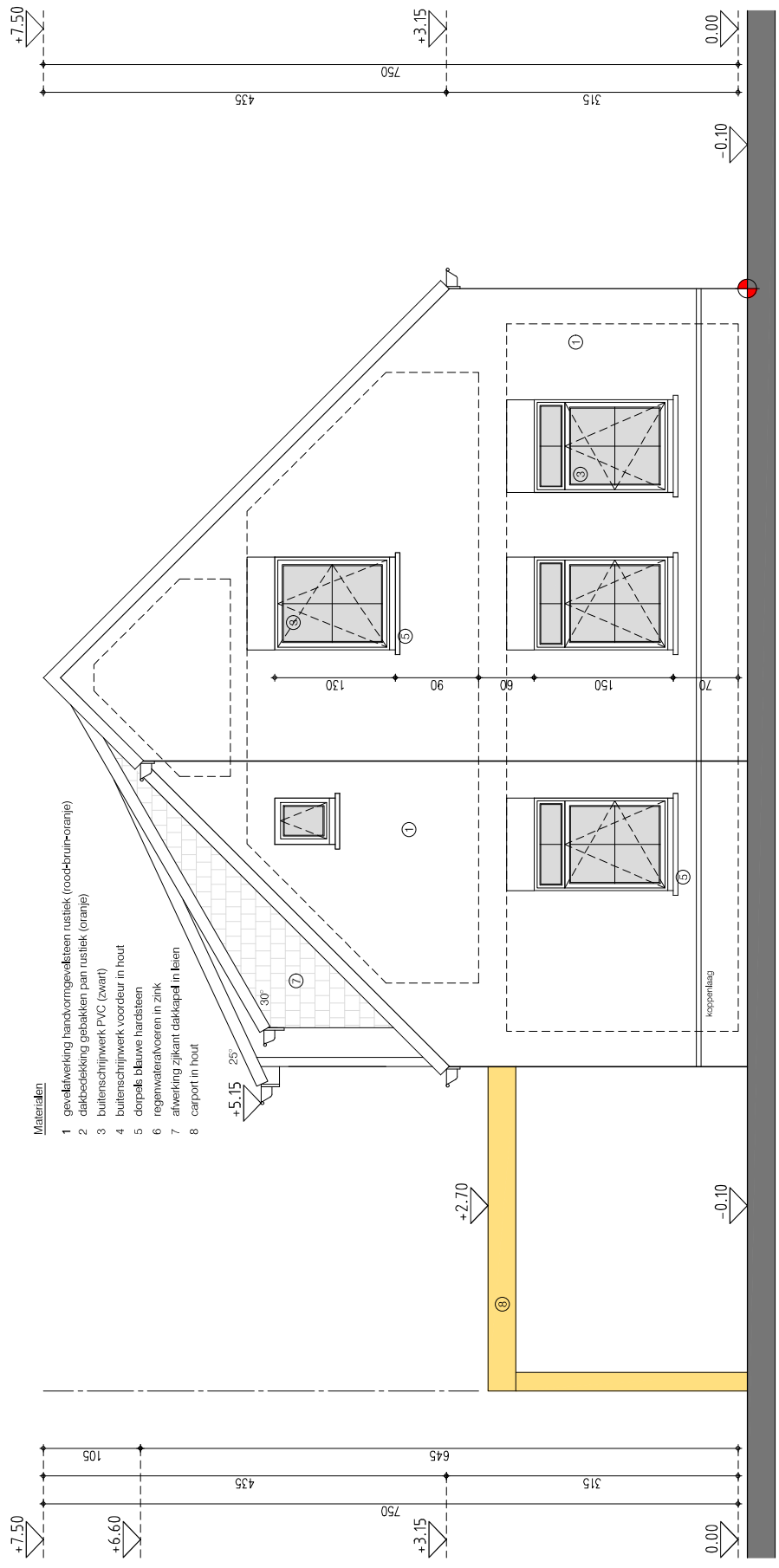

- Materialen**
- 1 gevelwerking handvormgevelsteen rustiek (roodbruin-oranje)
 - 2 dakbedekking gebakken pan rustiek (oranje)
 - 3 buitenschrijnwerk PVC (zwart)
 - 4 buitenschrijnwerk voordeur in hout
 - 5 dopfels blauwe hardsteen
 - 6 regenwaterafvoeren in Zink
 - 7 afwerking zijkant dakkapel in leien
 - 8 carport in hout



gevel noord - voorgevel

bouwen van een vrijstaande eengezinswoning

Adres: Vrijgeweidestraat 121 8020 Oostkamp / OOSTKAMP 5 AFD/RUDDERVOORDE/ Sectie I nr 0271W4
 Aanvrager: MAPIE INVEST BV - Roeseleerweg 12 8820 Torhout - 050 230 250 - info@pieterblomme.be
 Architect: ARCHITECTENBUREAU KARL CATTÉAU bvba - Speldensstraat 19 - 9000 Gent - 0900 60000 - karl.catteau@telenet.be

22/03/2023
 schaal 1/50
 A3

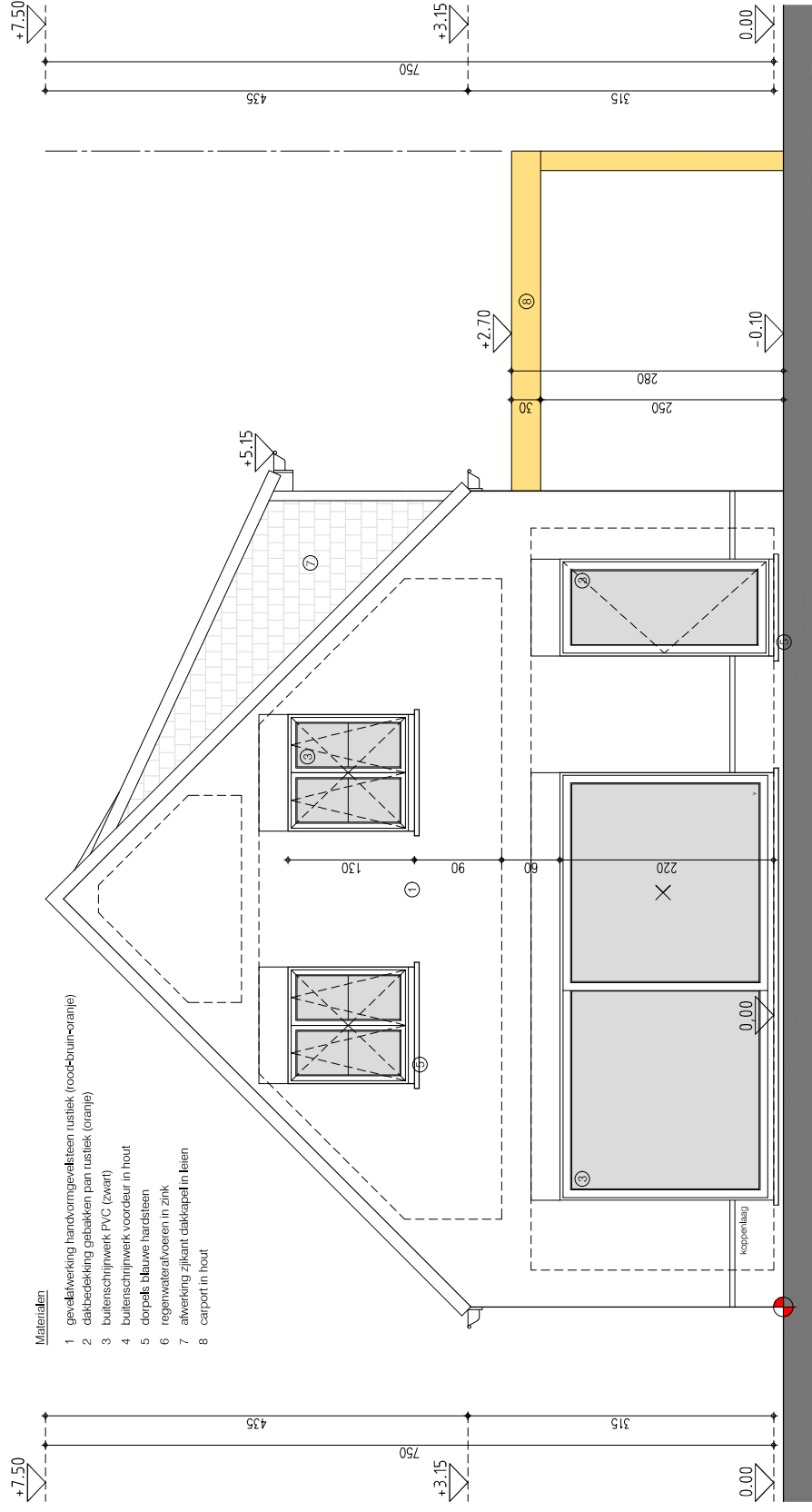

bouwen van een vrijstaande eengezinswoning

Adres: Vrijgeweidestraat 121 8020 Oostkamp / OOSTKAMP 5 AFD/RUDDERVOORDE/ Sectie I nr 0271W4

Aanvrager: MAPLE INVEST BV - Roesebaarseweg 12 8820 Torhout - 050 230 250 - info@pieterblomme.be

Architect: ARCHITECTENBUREAU KARL CATTÉAU bvba - Speldensstraat 19 - 9000 Gent - 0900 90000 - karl@cattéau.be - www.karl-cattéau.be - www.esigniflow.be met code 1201-7786-0592-5413 en wachtwoord simatu

22/03/2023

schaal 1/50

A3

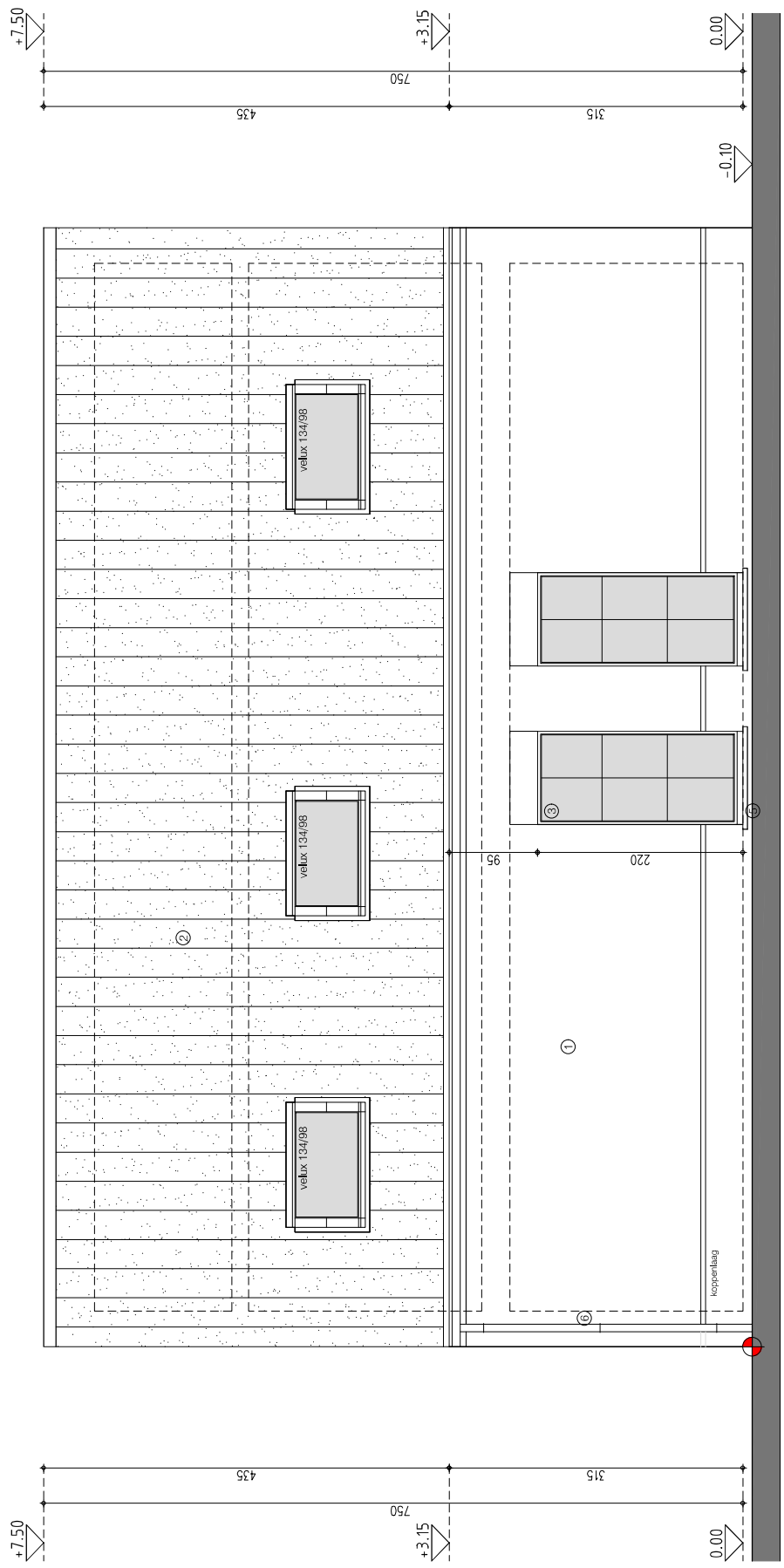

gevel west - rechter zijgevel

bouwen van een vrijstaande eengezinswoning

Adres: Vrijgeweidestraat 121 8020 Oostkamp / OOSTKAMP 5 AFD/RUDDERVOORDE/ Sectie I nr 0271W4
 Aanvrager: MAP'IE INVEST BV - Roesebaarseweg 12 8820 Torhout - 050 230 250 - info@pieterblomme.be
 Architect: ARCHITECTENBUREAU KARL CATTÉAU bvba - Speldensstraat 19 - 9000 Gent - 0900@Gent-KarlCattéau@telenet.be met code 1201-7786-0592-5413 en wachtwoord simatu

22/03/2023
 schaal 1/50
 A3

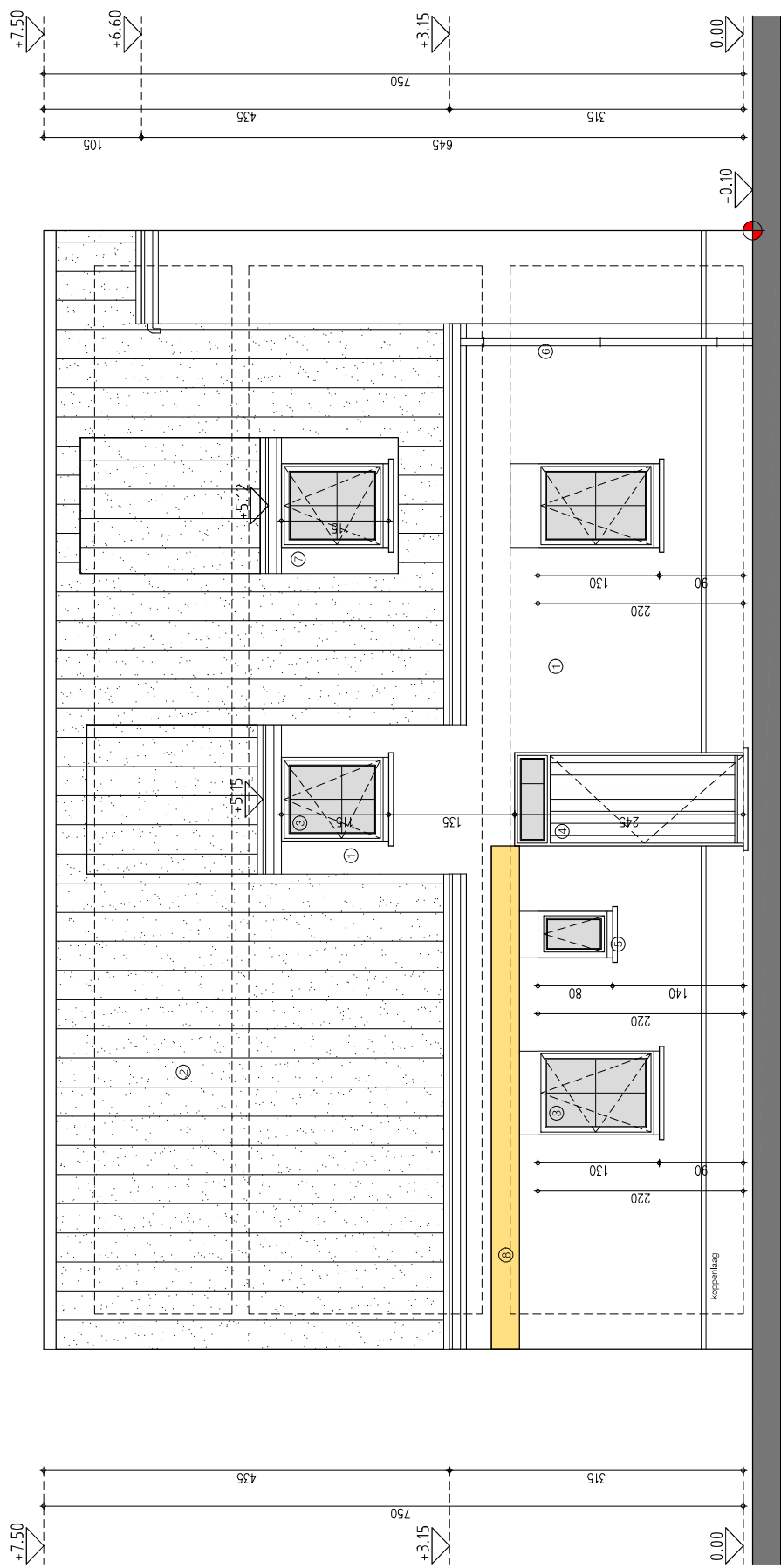

gevel oost - linker zijgevel

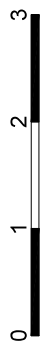

bouwen van een vrijstaande eengezinswoning

Adres: Vrijgeweidestraat 121 8020 Oostkamp / OOSTKAMP 5 AFD/RUDDERVOORDE/ Sectie I nr 0271W4

Aanvrager: MAPIE INVEST BV - Roeseleerweg 12 8820 Torhout - 050 230 250 - info@pieterblomme.be

Architect: ARCHITECTENBUREAU KARL CATTÉAU bvba - Speldensstraat 19 - 9000 Gent - 0900 60000 - karl.catteau@telenet.be - www.karlcatteau.com - 1201-7786-0592-5413 en wachtwoord simatu

22/03/2023

schaal 1/50

A3

Materialen

- 1 gevelafwerking in hout
- 2 structuur in hout
- 3 dakbedekking EPDM
- 4 aluminium dakrandprofiel

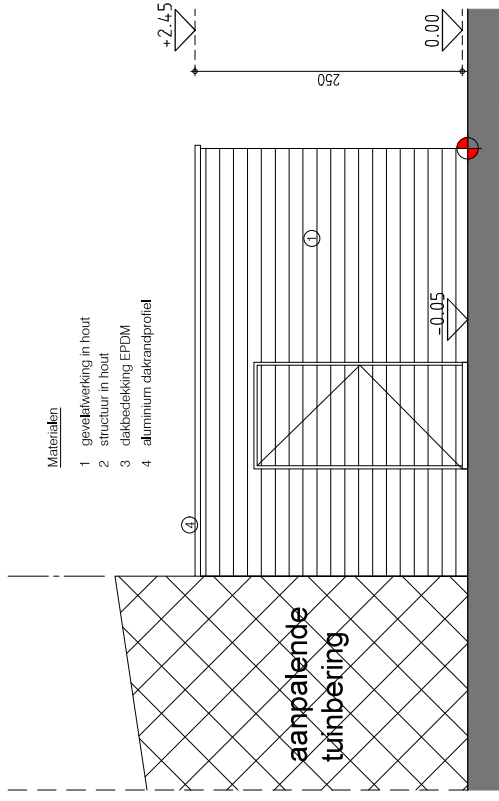

gevel noord - voorgevel

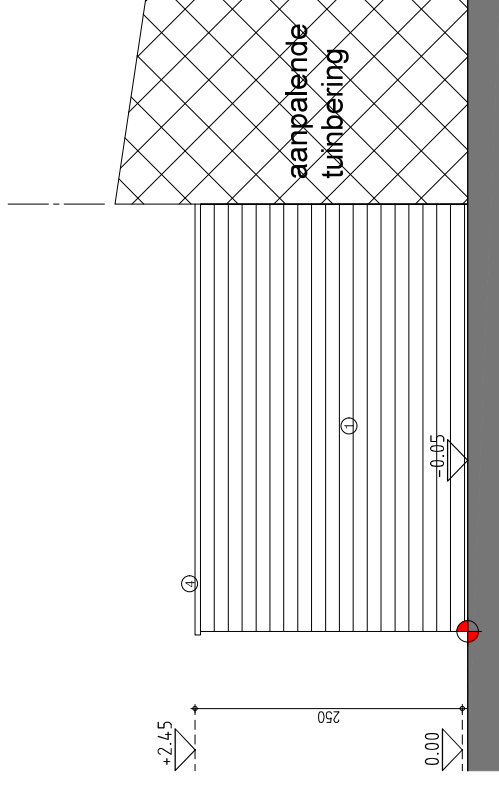

gevel zuid - achtergevel

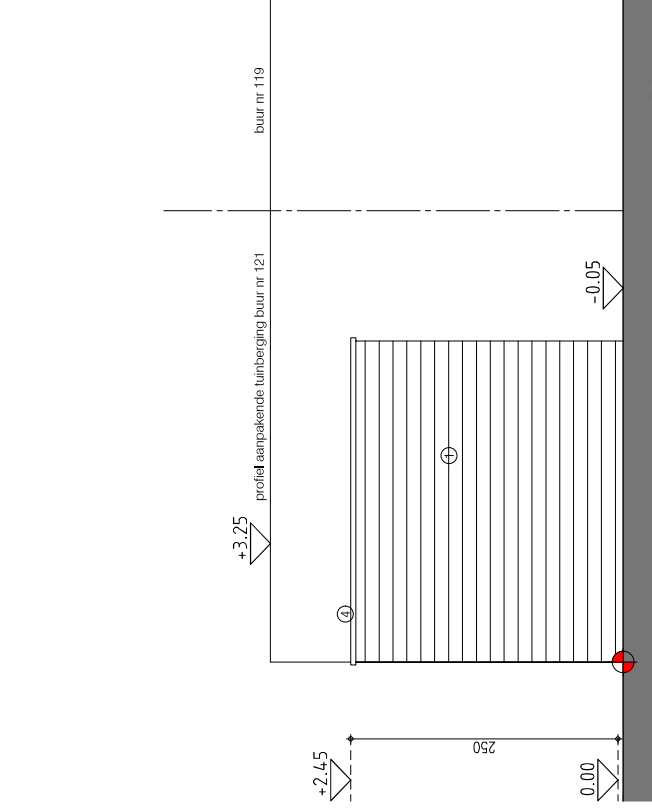

gevel west - rechter zijgevel

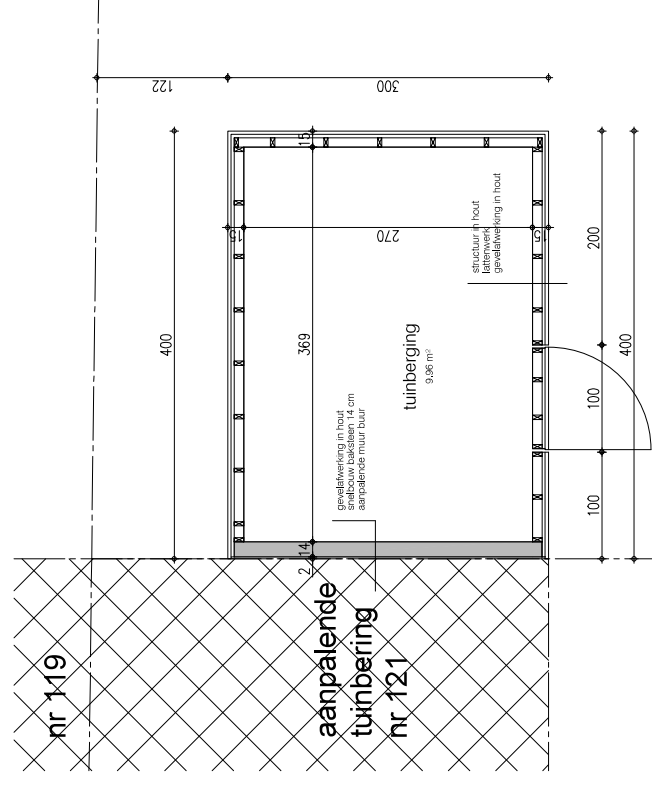

gevel oost - linker zijgevel

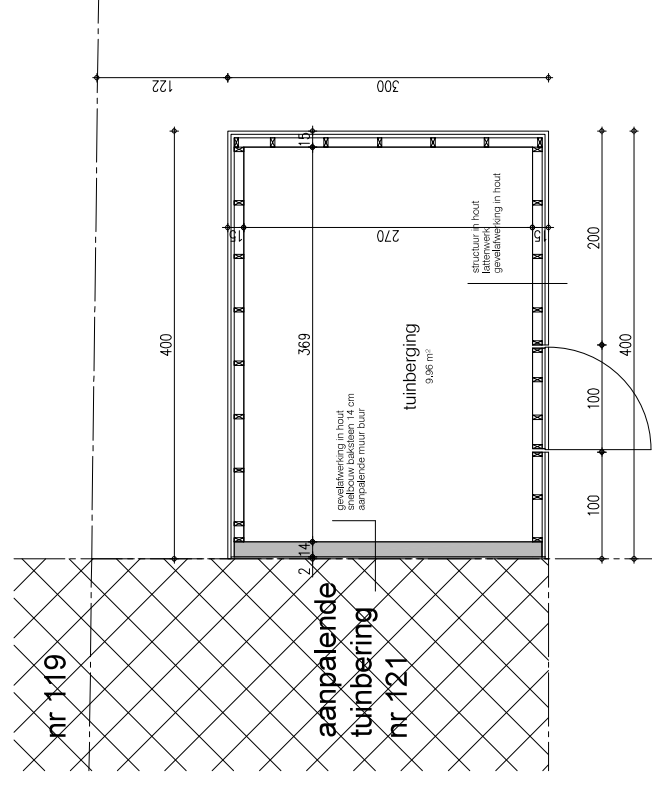

tuinberging

bouwen van een vrijstaande eengezinswoning

Adres: Vrijgeweidestraat 121 8020 Oostkamp / OOSTKAMP 5 AFD/RUDDERVOORDE/ Sectie I nr 0271W4

Anvrager: MAPLE INVEST BV - Roesebaarseweg 12 8820 Torhout - 050 230 250 - info@pieterblomme.be

Architect: ARCHITECTENBUREAU KARL CATTÉAU bvba - Speldensstraat 19 - 9000 Gent - 0900 60000 - info@karlcatteau.com

22/03/2023

schaal 1/50

A3



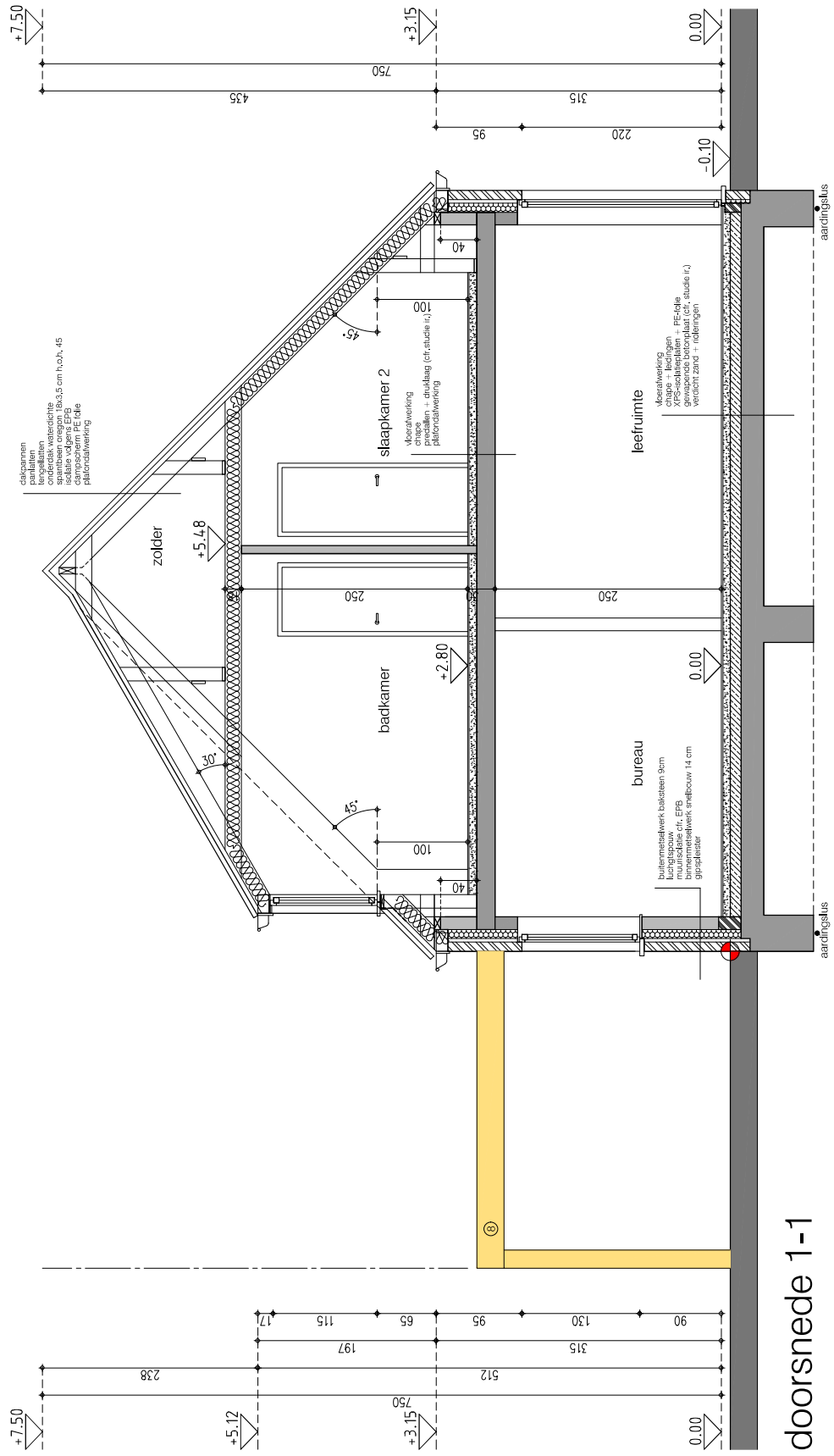

doorsnede 1-1

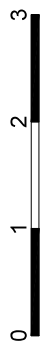

bouwen van een vrijstaande eengezinswoning

Adres: Vrijgeweidestraat 121 8020 Oostkamp / OOSTKAMP 5 AFD/RUDDERVOORDE/ Sectie I nr 0271W4
 Aanvrager: MAPLE INVEST BV - Roesebaarseweg 12 8820 Torhout - 050 230 250 - info@pieterblomme.be
 Architect: ARCHITECTENBUREAU KARL CATTEAU bvba - Speldensstraat 19 9000 Gent - 0900 90000 - karl.catteau@telenet.be

22/03/2023
 schaal 1/50
 A3

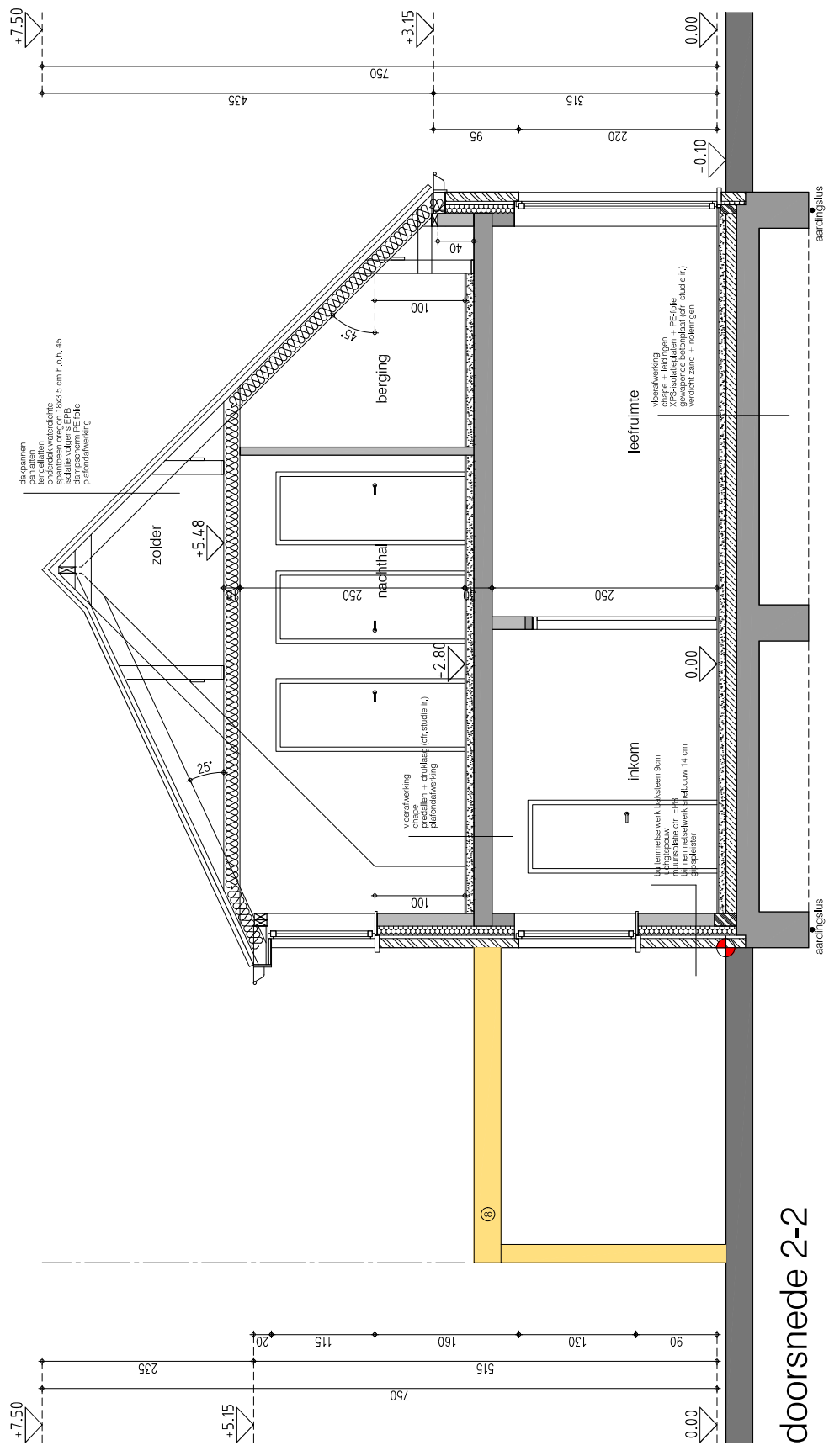

bouwen van een vrijstaande eengezinswoning

Adres: Vrijgeweidestraat 121 8020 Oostkamp / OOSTKAMP 5 AFD/RUDDERVOORDE/ Sectie I nr 0271W4
 Aanvrager: MAPLE INVEST BV - Roesebaarseweg 12 8820 Torhout - 050 230 250 - info@pieterblomme.be
 Architect: ARCHITECTENBUREAU KARL CATTÉAU karl@cattéau.be www.karlcatteau.be www.esigniflow.be met code 1201-7786-0592-5413 en wachtwoord *simato*

22/03/2023
 schaal 1/50
 A3

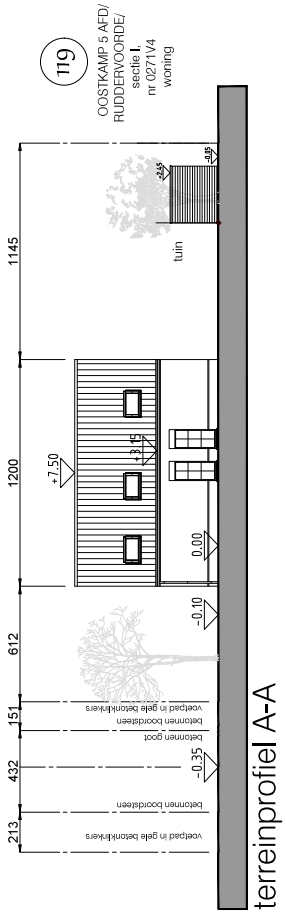

terreinprofiel A-A

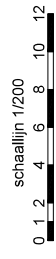

bouwen van een vrijstaande eengezinswoning

Adres: Vrijgeweidestraat 121 8020 Oostkamp / OOSTKAMP 5 AFD/RUDDERVOORDE/ Sectie I nr 0271W4
 Aanvrager: MAPIE INVEST BV - Roeselaarseweg 12 8820 Torhout - 050 230 250 - info@pieterblomme.be
 Architect: ARCHITECTENBUREAU KARL CATTÉAU bvba - Spaldenstraat 19 - 9000 Gent - karl.catteau@telenet.be

Verifieer dit rechtsgeldig elektronisch ondertekend document van: 1613 op: [code.e-signiflow.be](https://www.e-signiflow.be) met code: 12917756-0932-5418 en wachtwoord: simofu

22/03/2023
 schaal 1/200
 A2