27-11-2022	kenmerk: bouwaanvraag
24-11-2022	kenmerk: voorontwerp

PROVINCIE	West-Vlaanderen
STAD	8020 RUDDERVOORDE
ONTWERP	bouwen van zes eengezinswoningen
LIGGING	HOEK WESTKANTSTRAAT / KALESHOEKSTRAAT 8020 RUDDERVOORDE
KADASTER	Afdeling 5, sectie F, nrs.561M, 563K & 563L
VERKAVELING	.
GEWESTPLAN	.
PLAN	**BOUWAANVRAAG lot6 en lot7** **Grondplannen, gevels, snedes, inplanting**
BOUWHEER	**Woningbouw Blomme bv** zaakvoerder dhr. Pieter Blomme Roeselaarseweg 12 8820 Torhout
ONTWERPER	A-PLAN ARCHITECTEN ARCHITECT P. STEYAERT 0475 45 49 23 ZEEDIJK 8 8620 NIEUWPOORT

goedgekeurd DE AANNEMER	DE OPDRACHTGEVER	Schaal :1/50	3/3

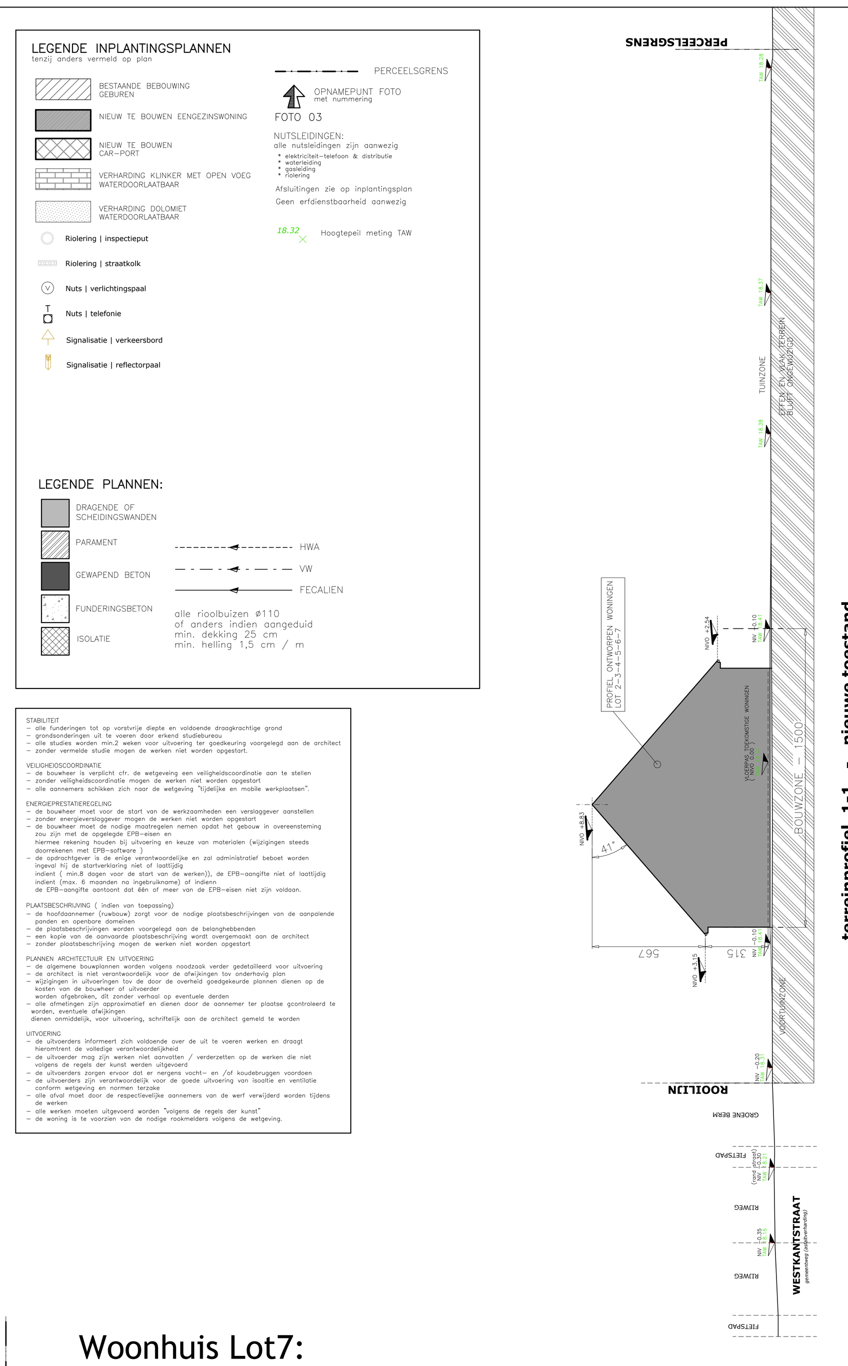

Woonhuis Lot6:

Oppervlakte perceel:	550m2
Footprint eengezinswoning:	82,75m2
Horizontale dakoppervlakte woning:	88,85m2
Oppervlakte verharding:	
betonklinkers met open voeg (waterdoorlaatbare verharding + uitvoering) TERRAS:	14,00m2
OPRIT WONING:	42,00m2
hemelwater kan op natuurlijke wijze op en naast verharding op eigen terrein infiltreren:	56,00m2

Woonhuis Lot7:
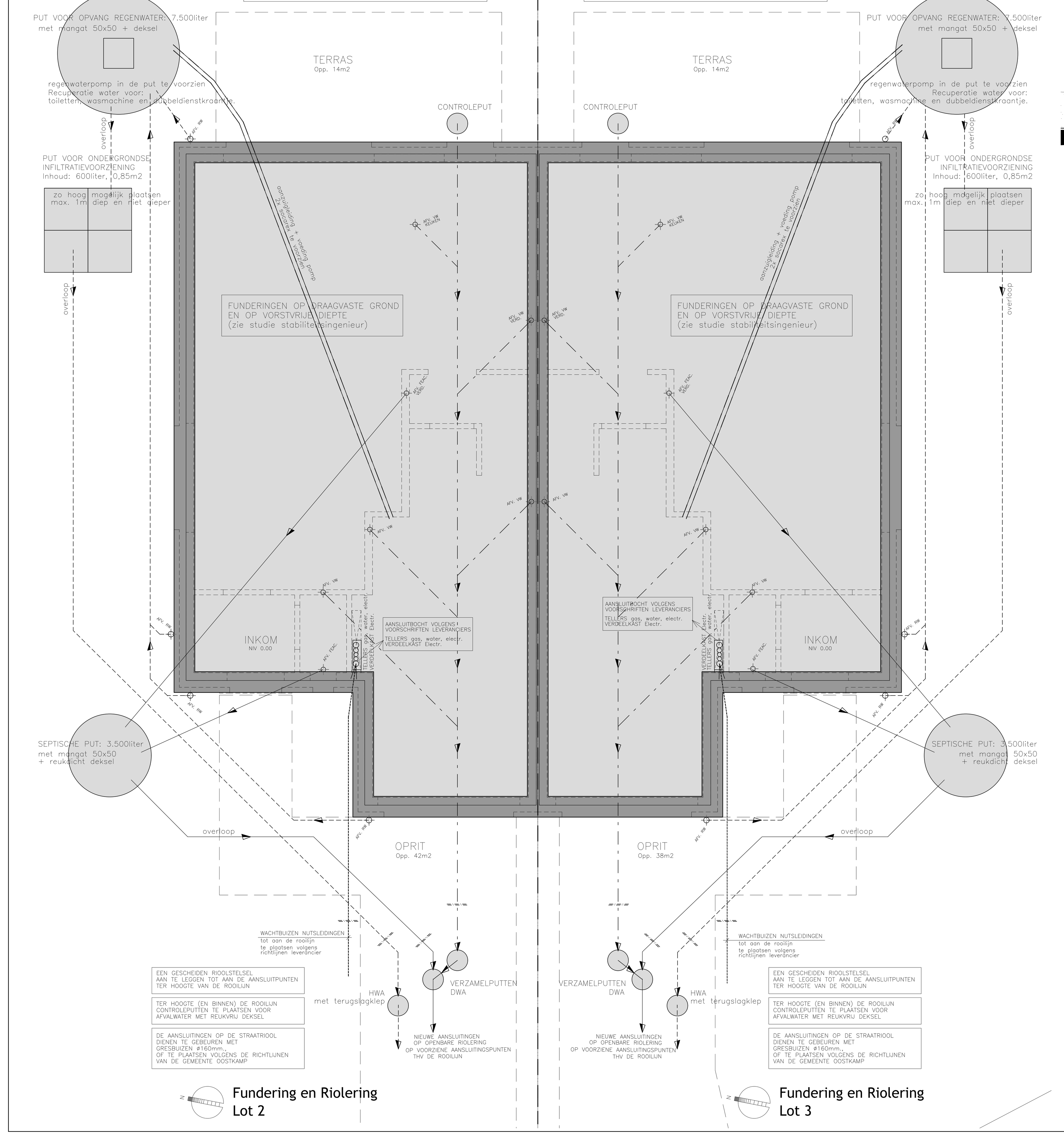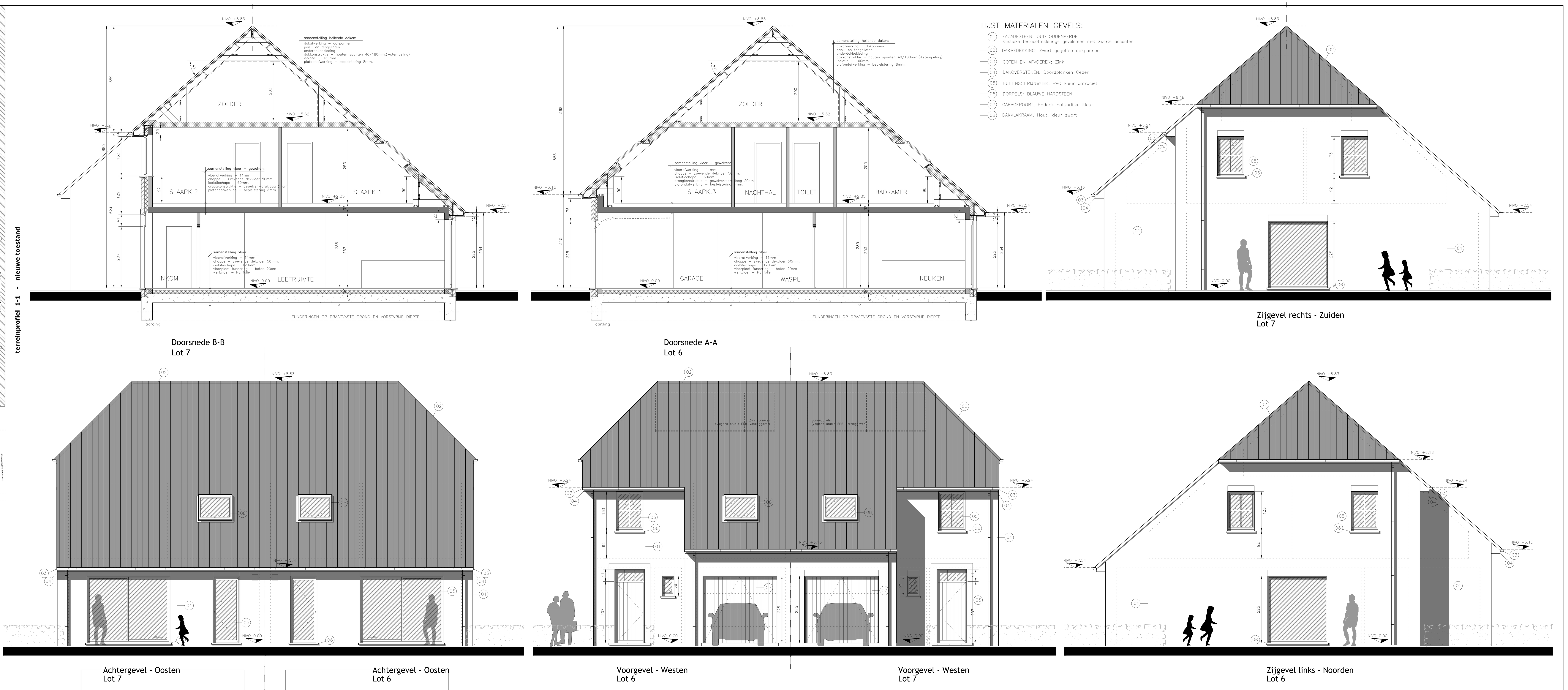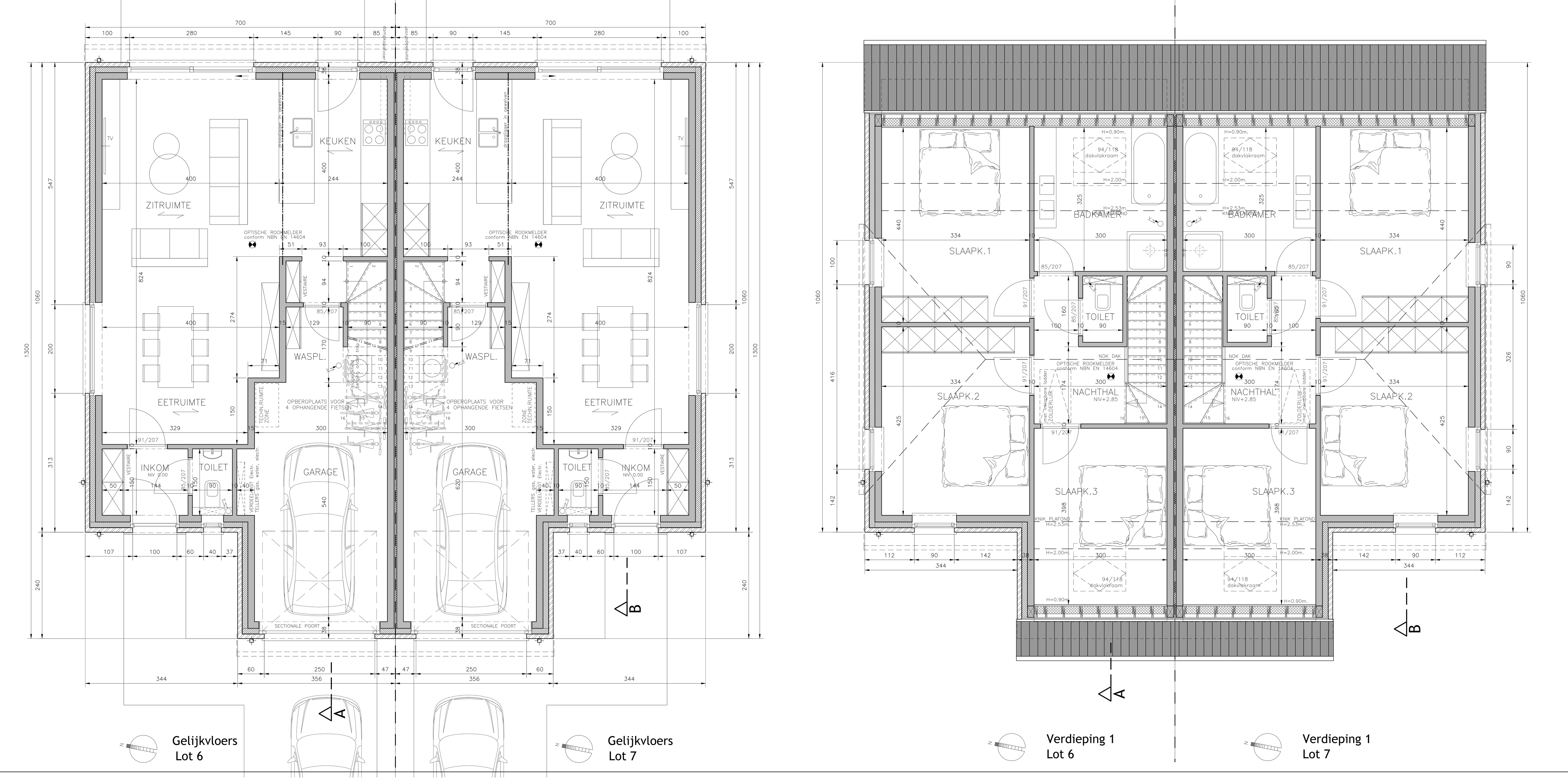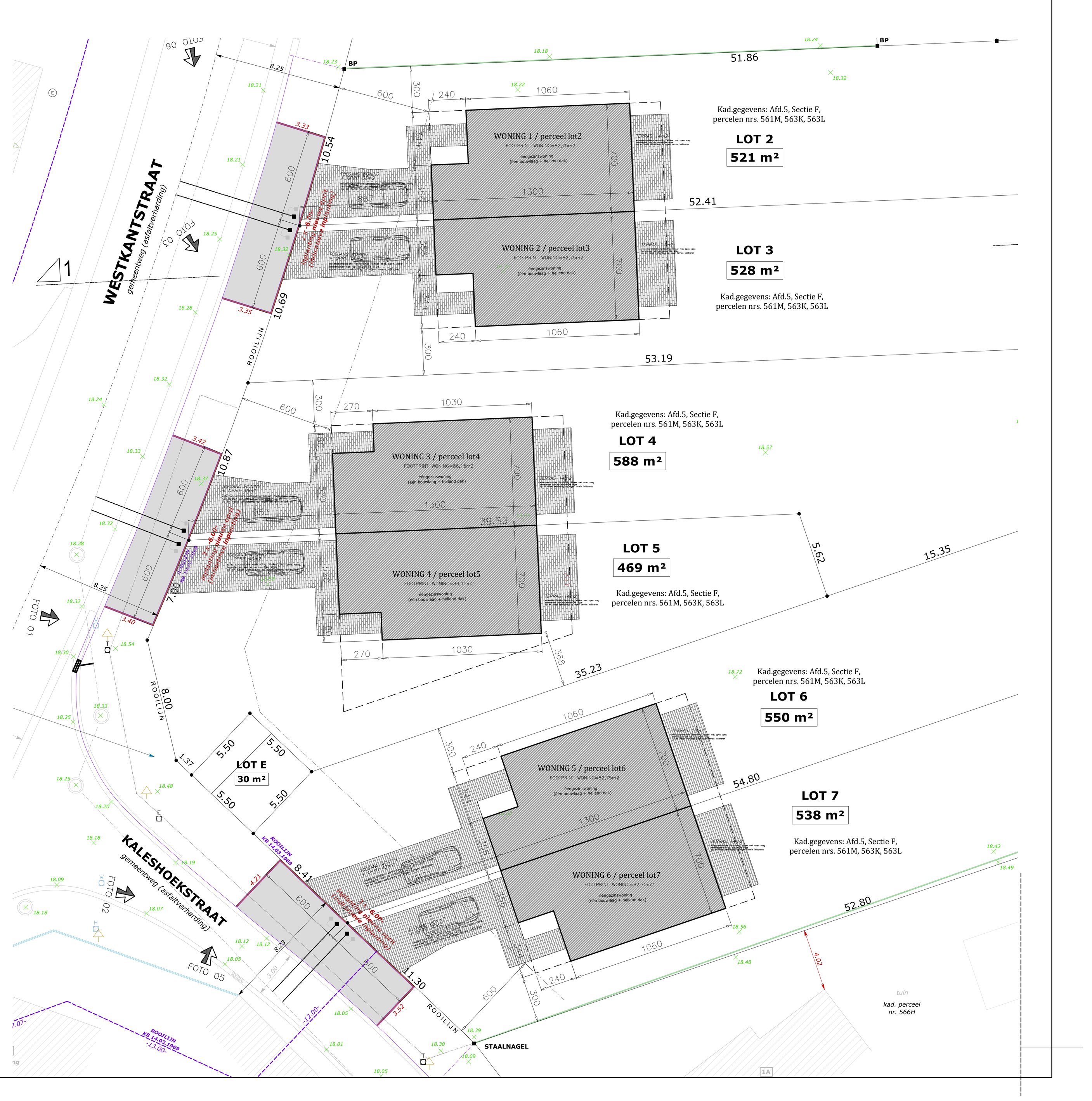
Oppervlakte perceel:	538m2
Footprint eengezinswoning:	82,75m2
Horizontale dakoppervlakte woning:	88,85m2
Oppervlakte verharding:	
betonklinkers met open voeg (waterdoorlaatbare verharding + uitvoering) TERRAS:	14,00m2
OPRIT WONING:	38,00m2
hemelwater kan op natuurlijke wijze op en naast verharding op eigen terrein infiltreren:	52,00m2