

ZIJGEVEL links lot 23 1/50

VOORGEVEL 1/50

ZIJGEVEL rechts lot 22 1/50

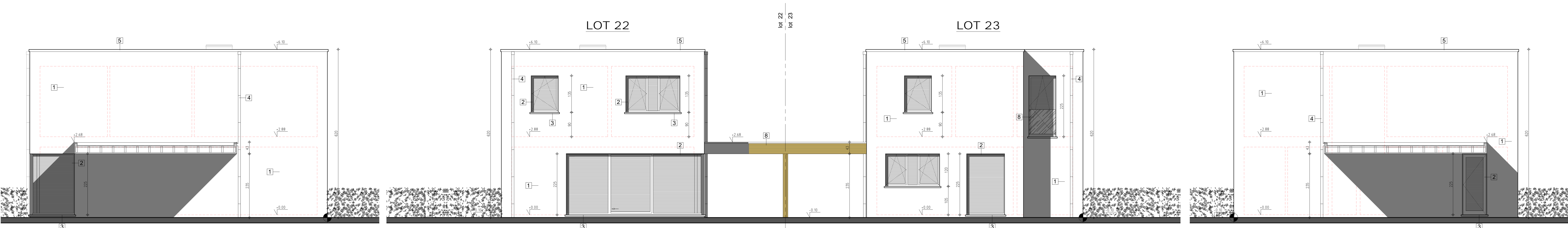

ZIJGEVEL zijde carport lot 22 1/50

ACHTERGEVEL 1/50

ZIJGEVEL zijde carport lot 23 1/50

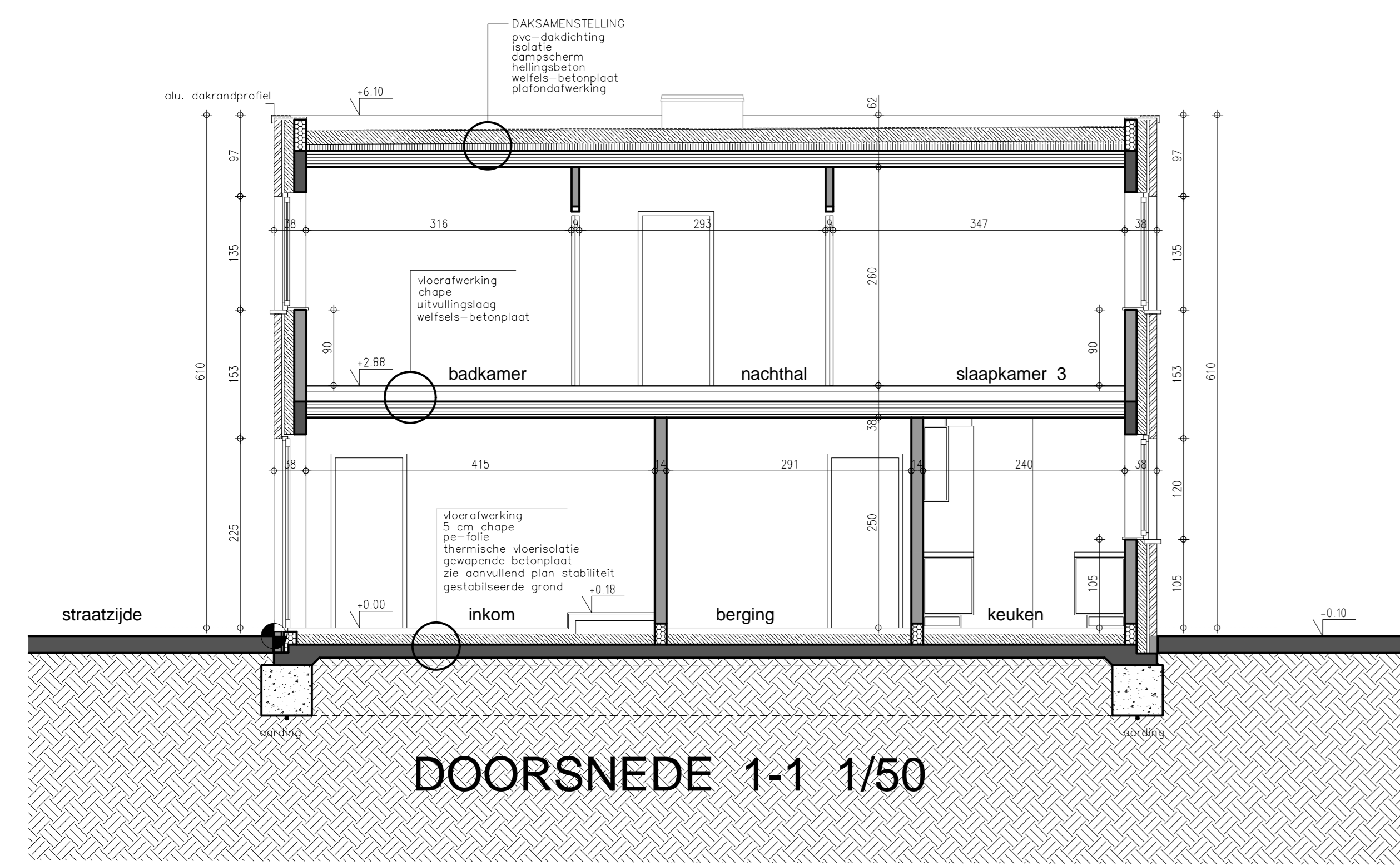

DOORSNEDE 1-1 1/50

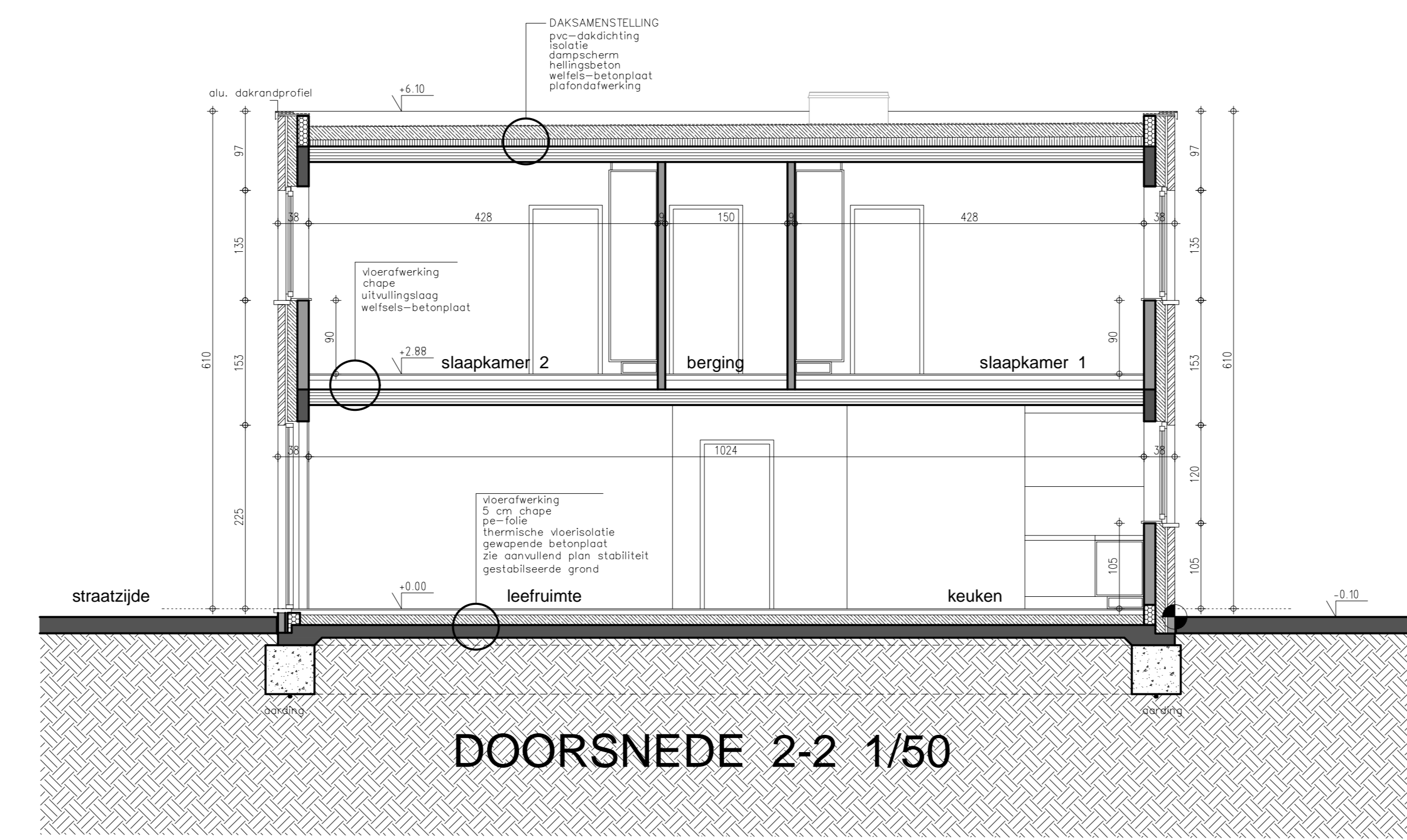

DOORSNEDE 2-2 1/50

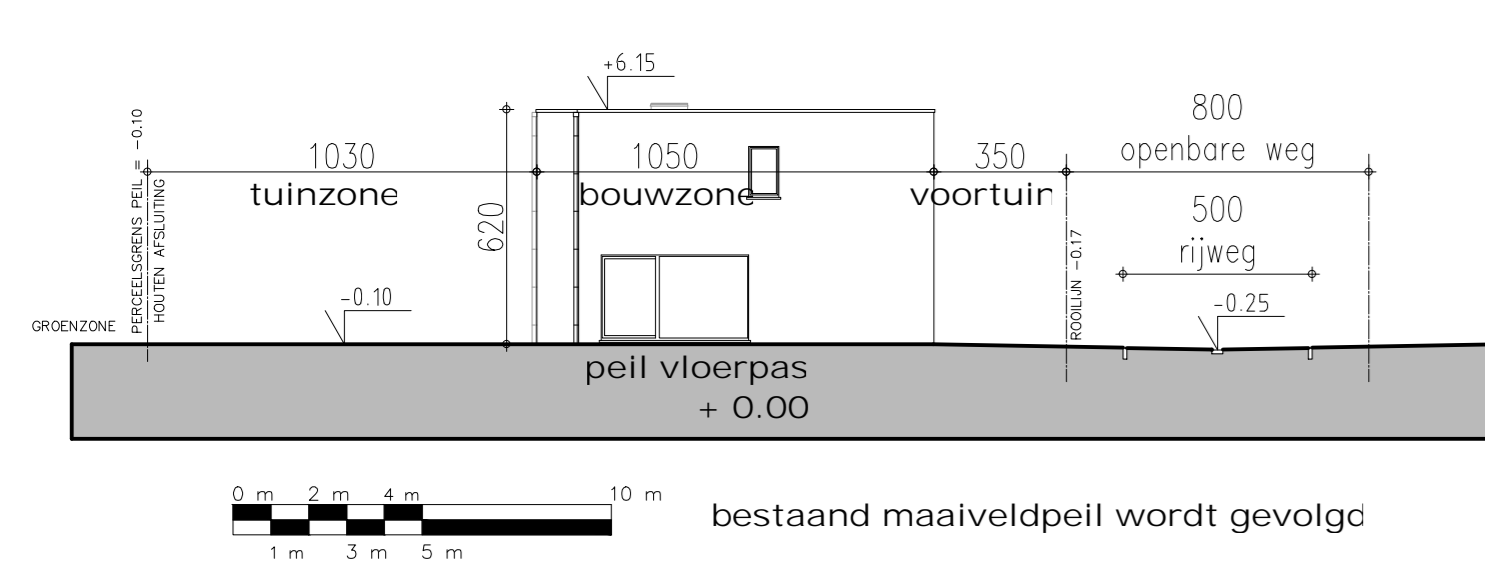

terreinprofiel X-X 1/200

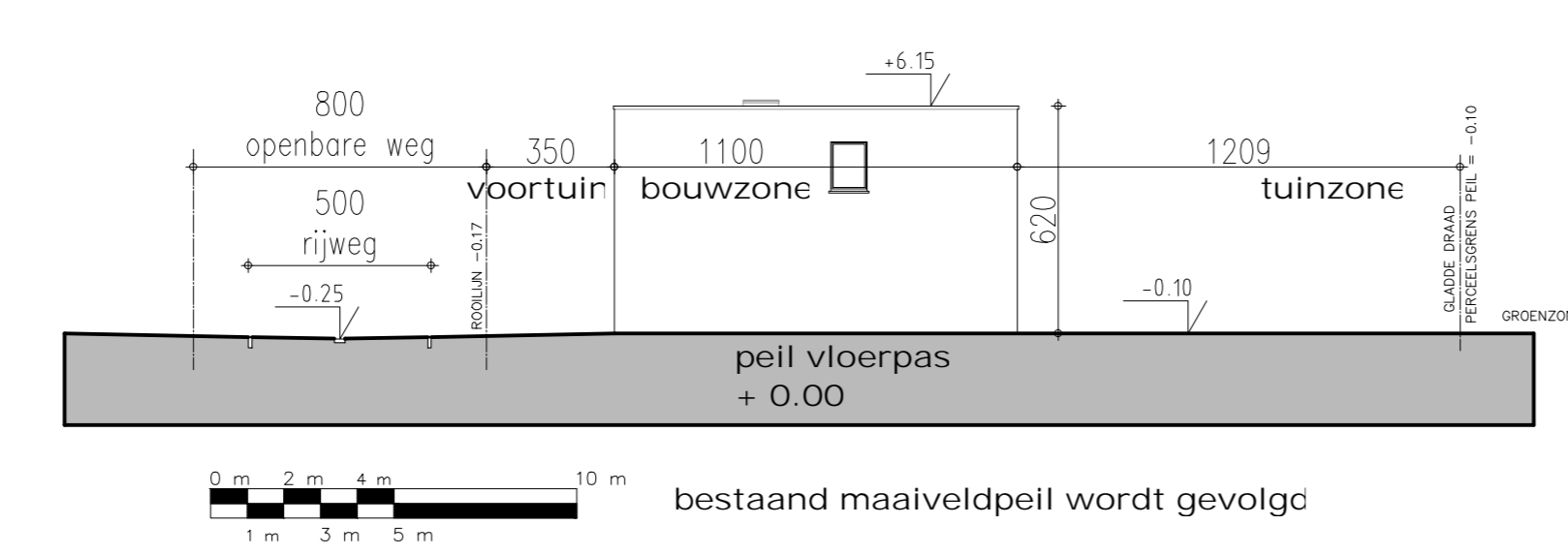

terreinprofiel Y-Y 1/200

- legende**
- DRAGEND METSELWERK OF SCHEIDINGSWANDEN
  - PARAMENT
  - GEWAPEND BETON
  - FUNDERINGSBETON
  - ISOLERENDE STEEN
- GEVELMATERIELEN**
- 1- Gevelsteen - gris genuanceerd
  - 2- Schrijfwerk - PVC-anticiet
  - 3- Dorpels - blauwe hardsteen
  - 4- Rwg-eleider - zink
  - 5- Aluminium dakrandprofiel
  - 6- Carport - houten constructie
  - 7- Houten belasting
  - 8- Gelaagd veiligheidsglas
- riolering**
- regen
  - gwa
  - fecalieten
- min. dakking 25 cm  
min. helling 1,5 cm / m  
alle rioolbuizen #110

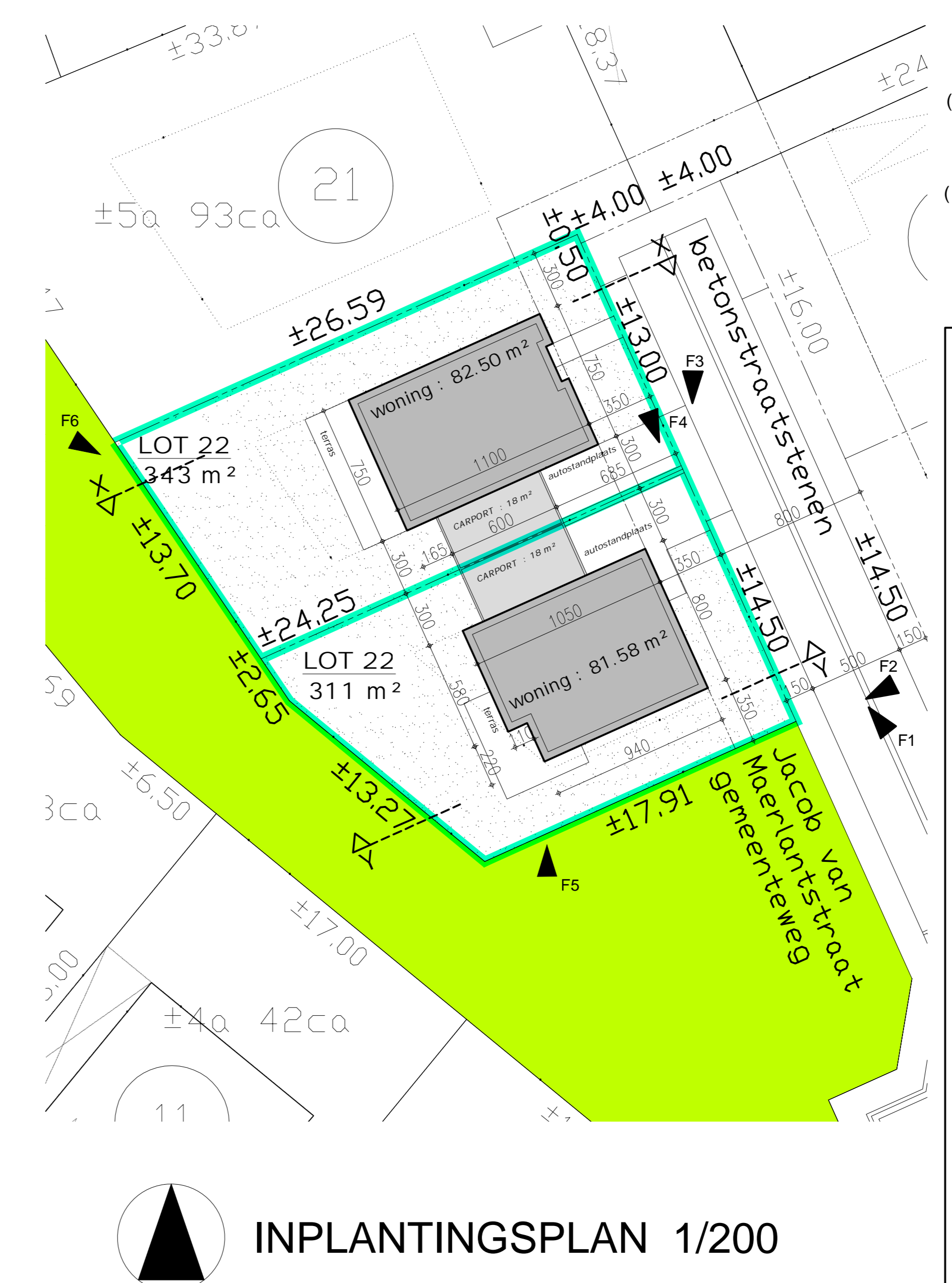

INPLANTINGSPLAN 1/200

terras-afwatering via de zijanten in de tuin  
(valt niet onder de verordening hemelwater)

oprit-toegang in waterdoorlatende materialen  
(valt niet onder de verordening hemelwater)

nieuwe afsluitingen groene gasstraat + betonnen onderplaat en levende haag

kenmerk : 05/07/2023	ONTWERP
kenmerk : 03/07/2023	VOORONTWERP
PROVINCIE	West-Vlaanderen
GEMEENTE	HOOGLEDE 8830
ONTWERP	bouwen van een koppelwoning
VERKAVELING	JACOB VAN MAERLANTSTRAAT
KADASTER	2 de Afd. Sec. E nrs. 832 a2 - 832z GITS
PLAN	GEVELS - DOORSNEDEN
BOUWHEER	WONINGBOUW BLOMME bv zaakvoerder dhr Pieter BLOMME Roelselaarseweg 12 8820 TORHOUT
ONTWERPER	A-PLAN ARCHITECT PIET STEYAERT 0475 45 49 23 ZEEDIJK 8 8620 NIEUWPOORT piet.steyaert@myonline.be
goedgekeurd	
DE AANNEMER	DE OPDRACHTGEVER
school 1/50	2/2