



Voorgevel LOT 73

Voorgevel LOT 74



Achtergevel LOT 74

Achtergevel LOT 73

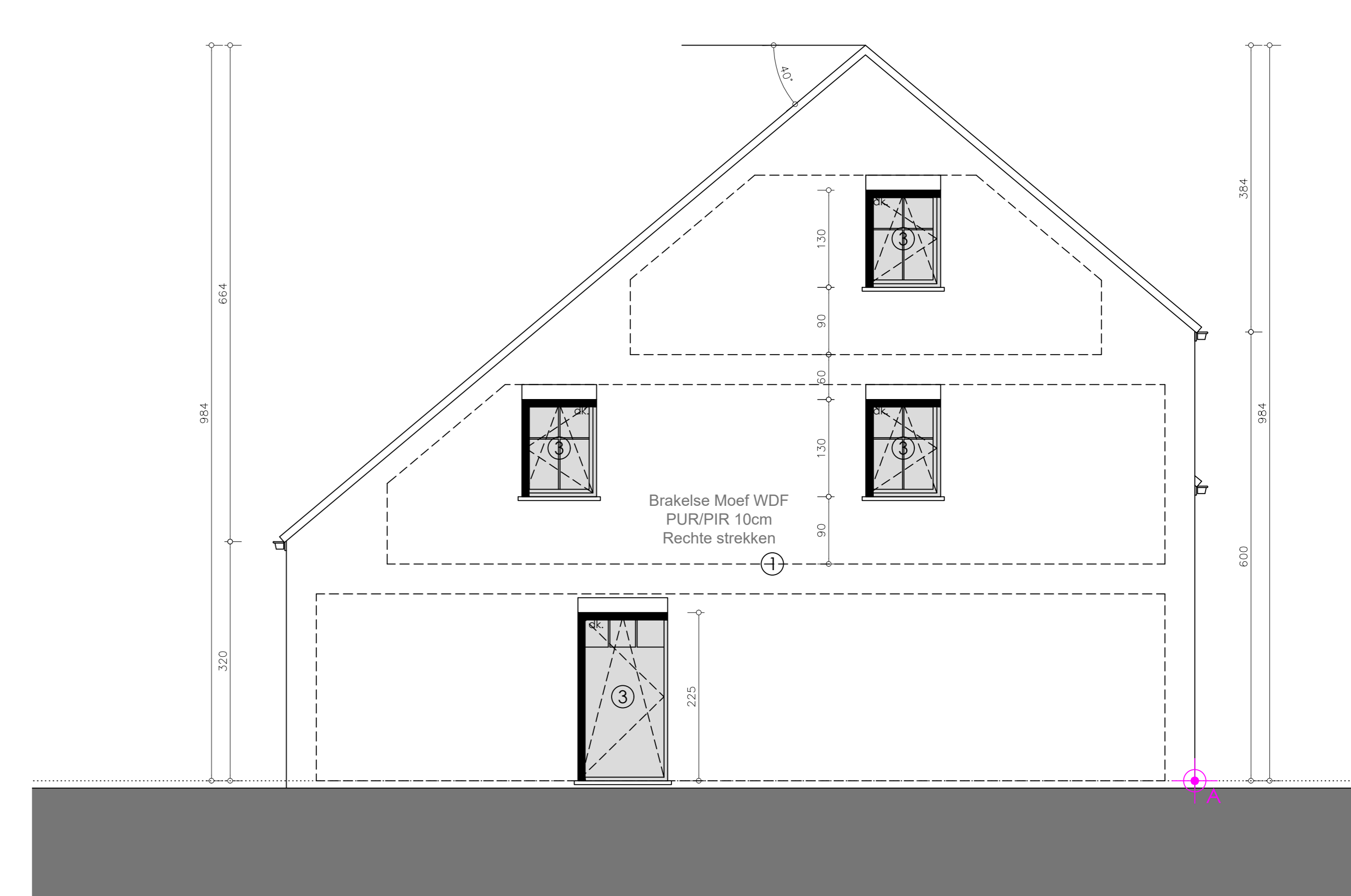

Zijgevel links (lot 73)

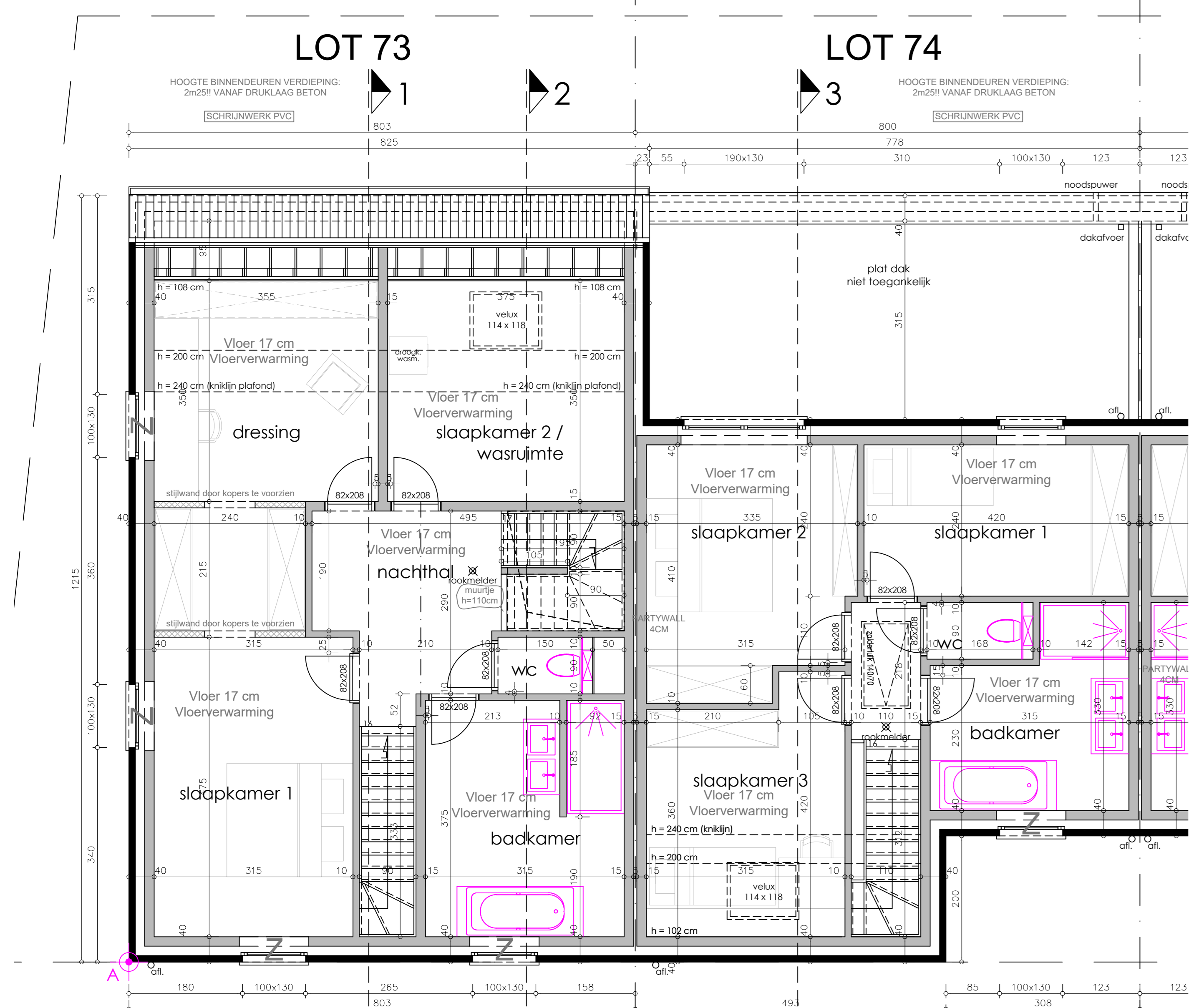

1° Verdieping

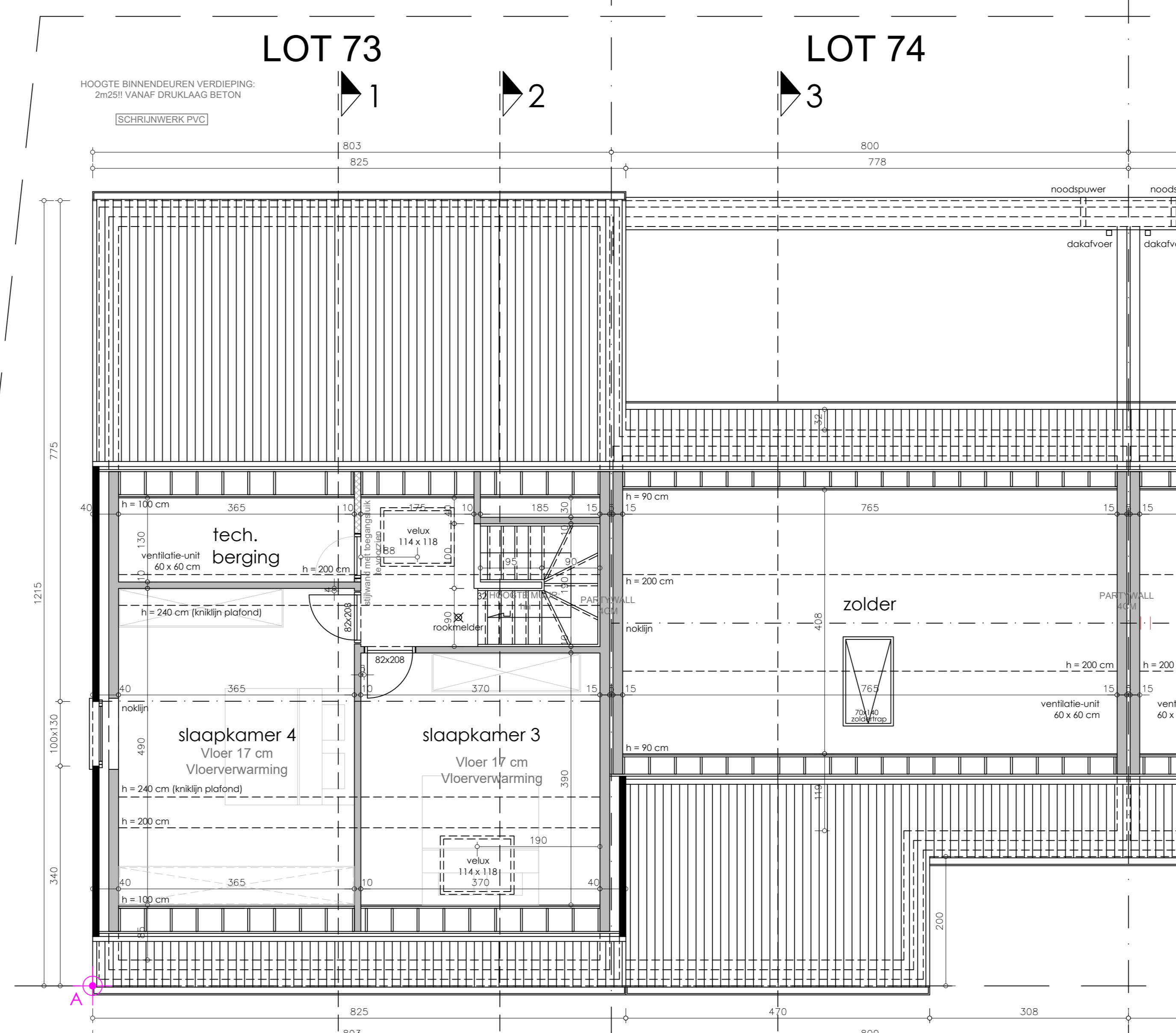

2° Verdieping

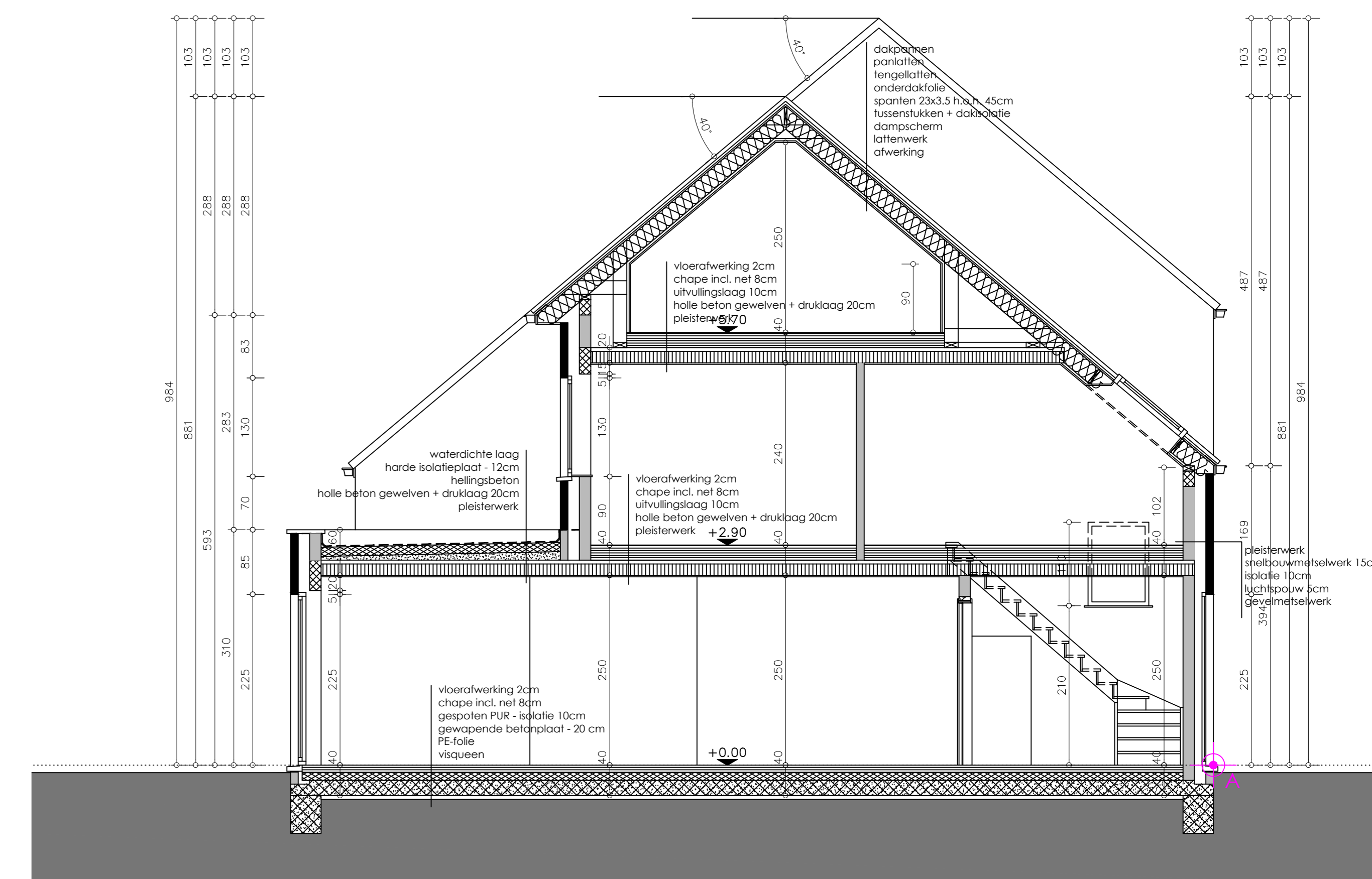

Doorsnede 3-3 (lot 74)

MATERIALEN NIEUWE WONINGEN

- 1: gevels in gevelnetwerk - kleur: rood - bruin
- 2: deuren in PVC - kleur: zwart
- 3: buitenschijfwerk in PVC - kleur: zwart
- 4: daken in betonpannen - kleur: blauw-grijs
- 5: gevelbekleding in hout - kleur: natuurkleur

LEGENDE PLANNEN EN SNEDES

- bestaande
- parament
- muren in snelbouwmetalwerk
- muren in gipsblokken
- stijfwand
- gewapend beton
- funderingsbeton
- prefabricat

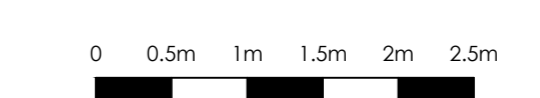
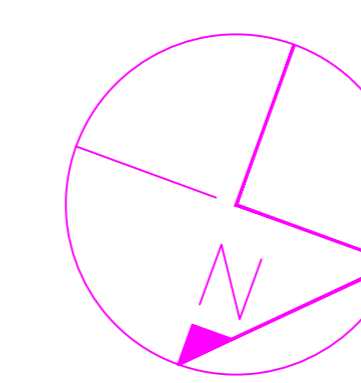

provincie	W-Vlaanderen	gemeente	Roeselare	dossiernummer	16/4649
bouwplaats	VK Roboertpark 8800 Roeselare Afd. 1 - Sectie A Nr(s): 1410S4 / 1410T4 / 1410V4 / 1411V / 1411W				
ontwerp	Bouwen van 4 woningen				
			BOUWHEER		
			Woningbouw Blomme BV Roeselareweg 12 8820 Torhout		
blad	3/4	1° verdieping		BA1	
schaal	1:50				
datum	09/02/22				
goedgekeurd en voor akkoord ondertekend					
de opdrachtgever		de aannemer		de architect	