

lot 6 : 282 m²

lot 5 : 301 m²

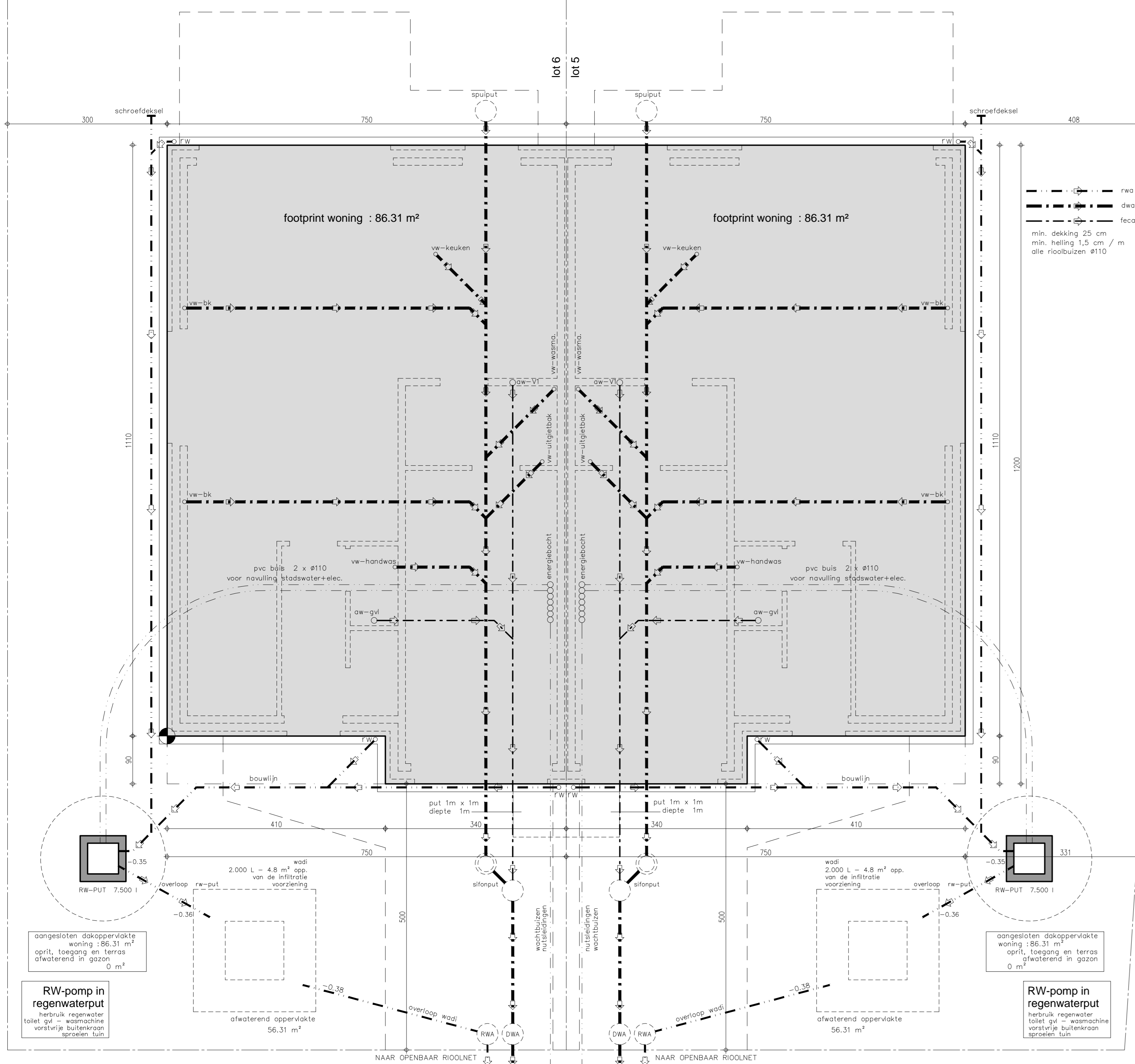

ondergrond-riolering 1/50

lot 6 : 282 m²

lot 5 : 301 m²

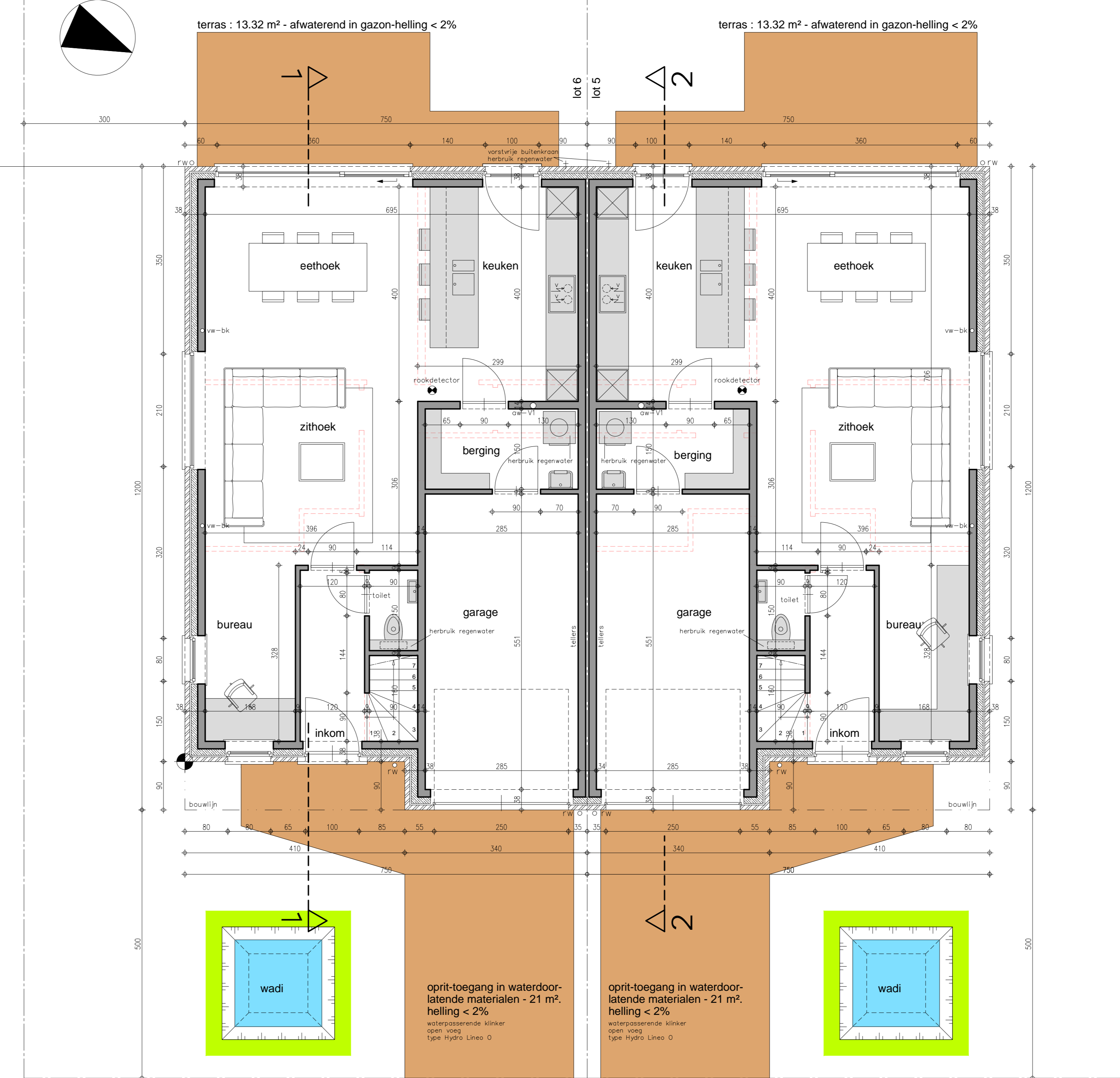

ondergrond-riolering 1/50

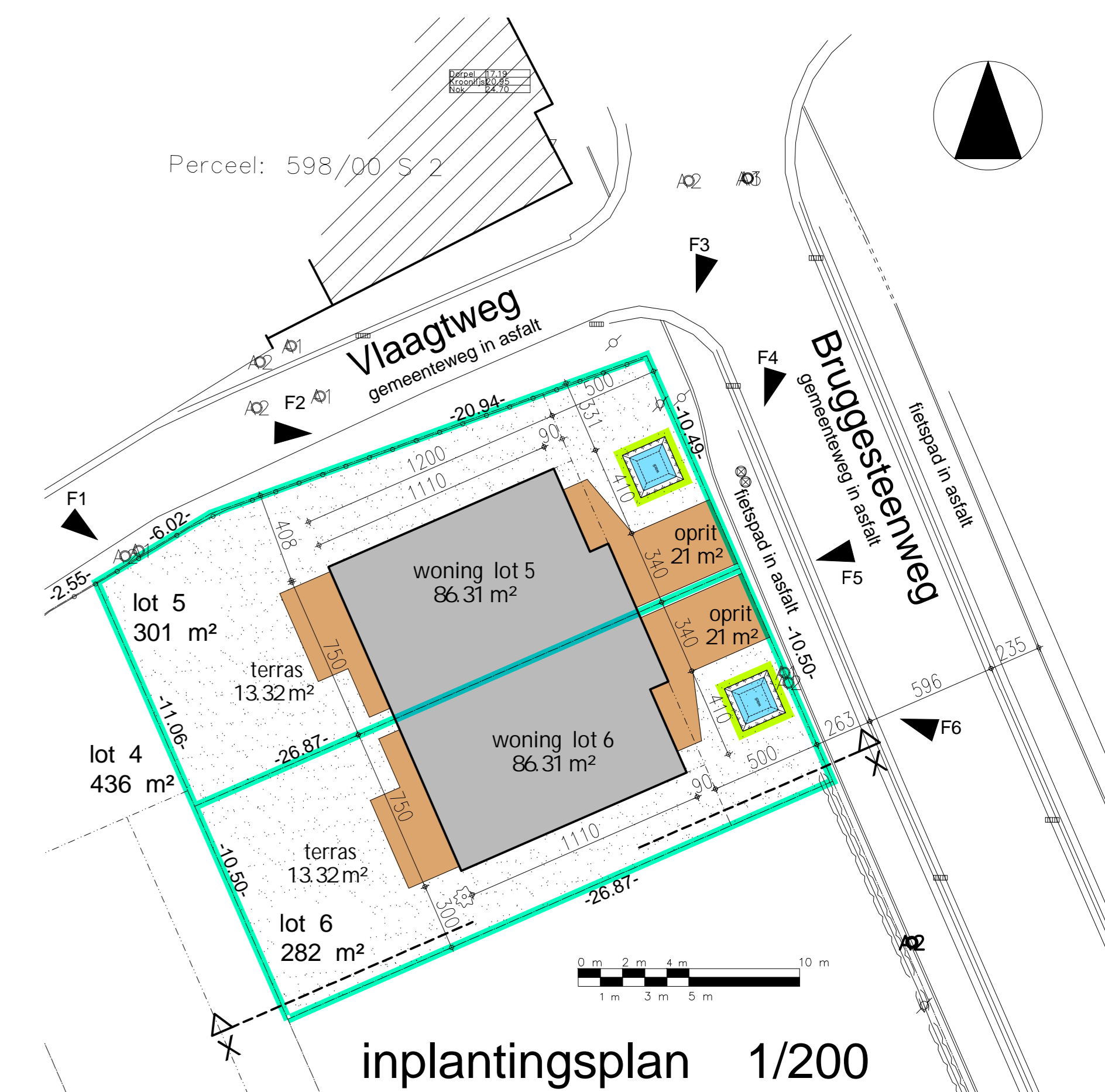

inplantingsplan 1/200

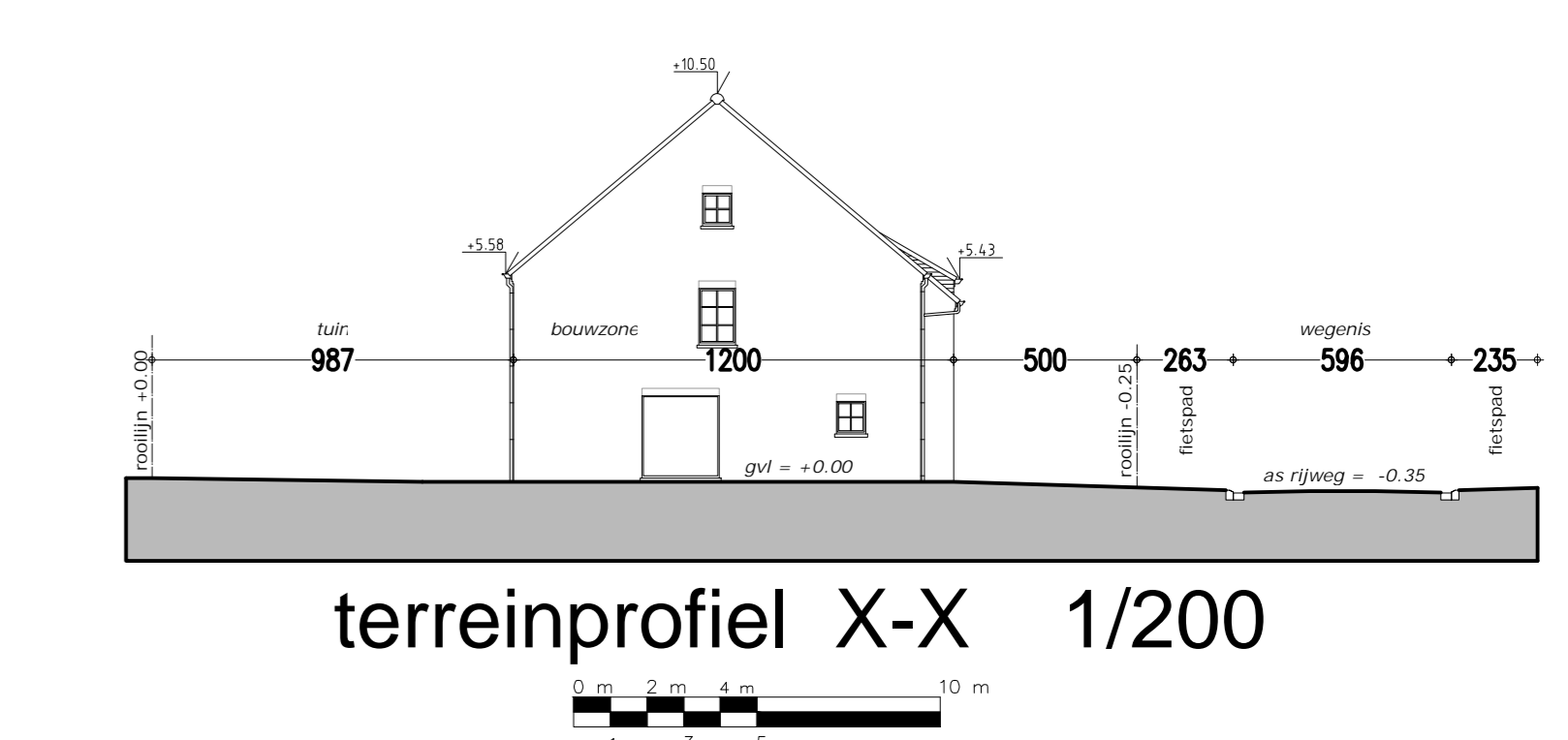

terreinprofiel X-X 1/200

- legende
- DRAGEND METSELWERK OF SCHEIDINGSWANDEN
 - PARAMENT
 - GEWAPEND BETON
 - FUNDERINGSBETON
 - ISOLERENDE STEEN

- riolering
- riolering

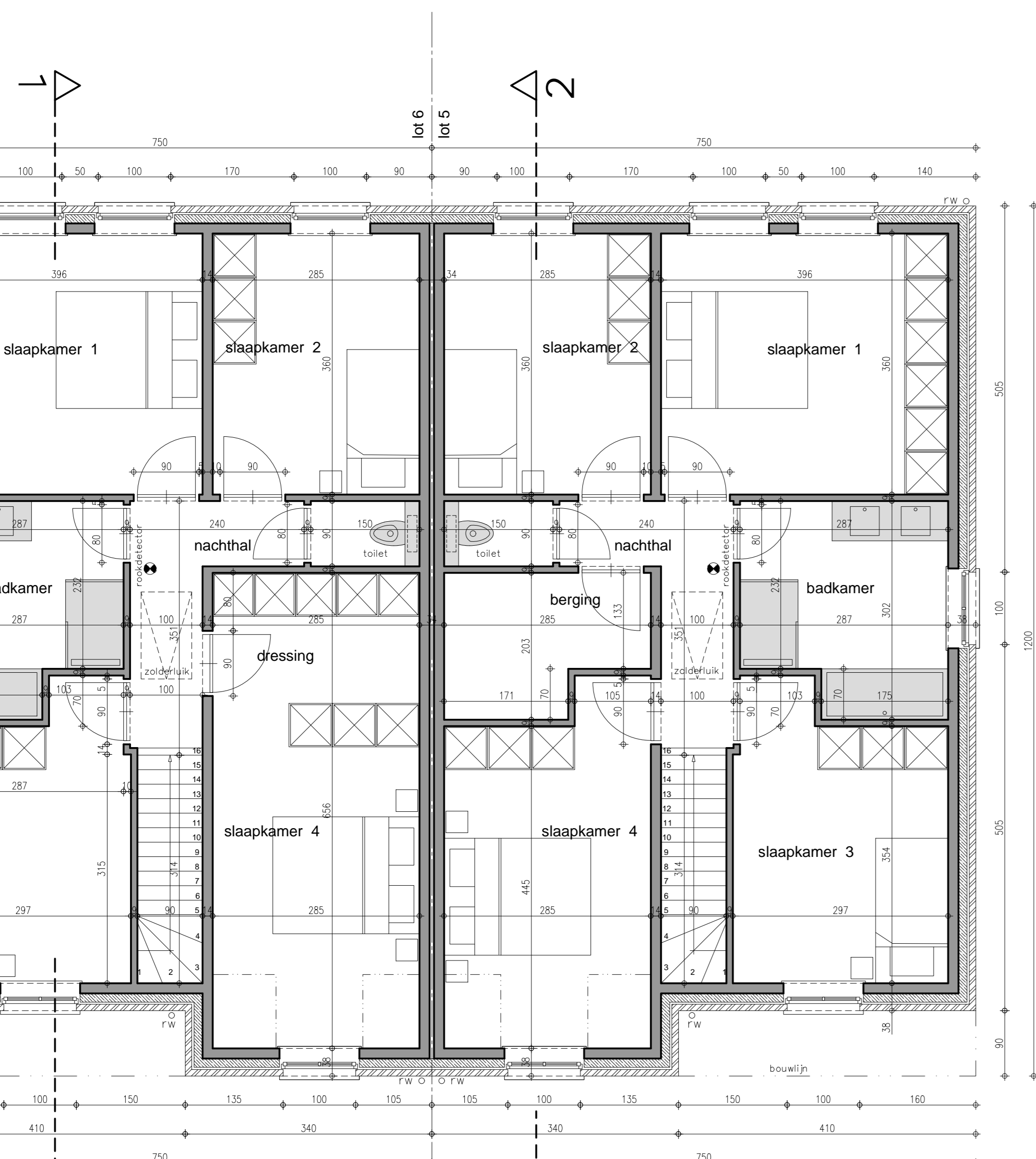

verdieping 1 1/50

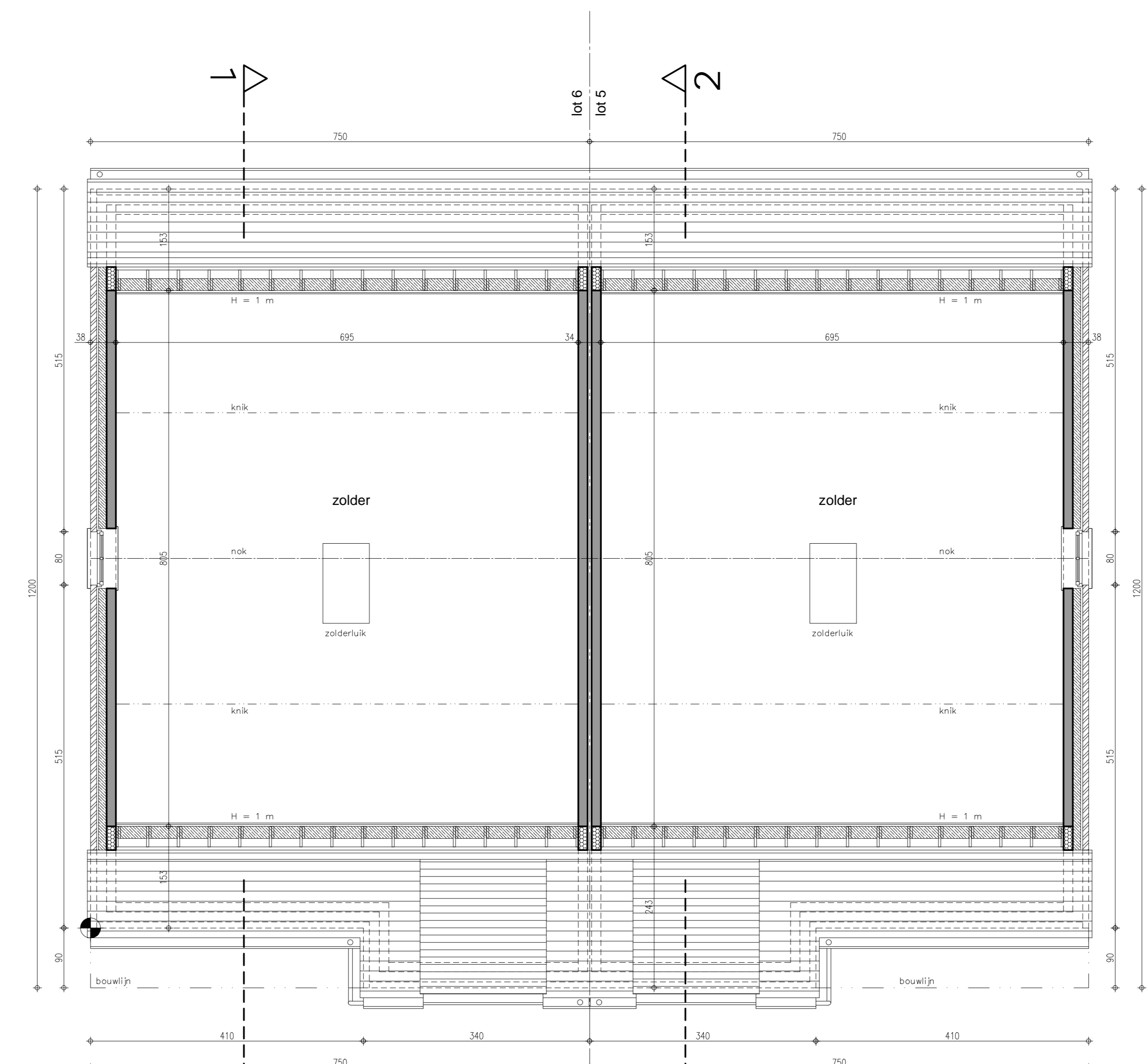

dakverdieping 1/50

kenmerk : 05/03/2024 - ONTWERP kenmerk : 22/02/2024 - VOORONTWERP 1	
PROVINCIE	West-Vlaanderen
GEMEENTE	RUISELEDE 8755
ONTWERP	bouwen van twee woningen
LIGGING	Bruggesteenweg - Vlaagweg Ruiselede lot 5-6
KADASTER	Ruiselede enige afdeling Sec. F nr 592 x en 592 y
PLAN	GRONDPLANNEN lot 5-6
BOUWHEER	WONINGBOUW BLOMME bv Roelslootseweg 12 8820 TORHOUT
ONTWERPER	A-PLAN ARCHITECT PIET STEYAERT 0475 45 49 23 ZEEDIJK 8 8620 NIEUWPOORT
piet.steyaert@myonline.be	
goedgekeurd	LOTEN 5-6 1/2
DE AANNEMER	DE OPDRACHTGEVER