



GEMEENTE LICHTERVELDE

DIGITAAL PLAN

Omschrijving aanvraag

Bouwen van een eengezinswoning na afbraak bestaande + verlagen gemene muur op achter perceelsgrens

Gegevens van de aanvrager

Blomme Pieter, Roeselaarseweg 12, 8820 Torhout

Gegevens van het perceel

Hoogwielkestraat 3, 8810 Lichtervelde, sectie F, 0154 B 3

Goedgekeurd om te worden gevoegd bij de omgevingsvergunning nr. OMV_2024081085 (80/2024) door het Schepencollege verleend in zitting van 9 september 2024

Namens het College van Burgemeester en Schepenen:

Ivan Vandenbussche
Algemeen directeur

Getekend door:Kris Vandenbussche (Sign
Getekend op:2024-09-10 09:24:00 +02:00
Reden:Ik keur dit document goed



Ria Beusaert-Pattyn
Burgemeester

Getekend door:Ria Pattyn (Signature)
Getekend op:2024-09-10 09:27:09 +02:00
Reden:Ik keur dit document goed



Aantal plannen: 22

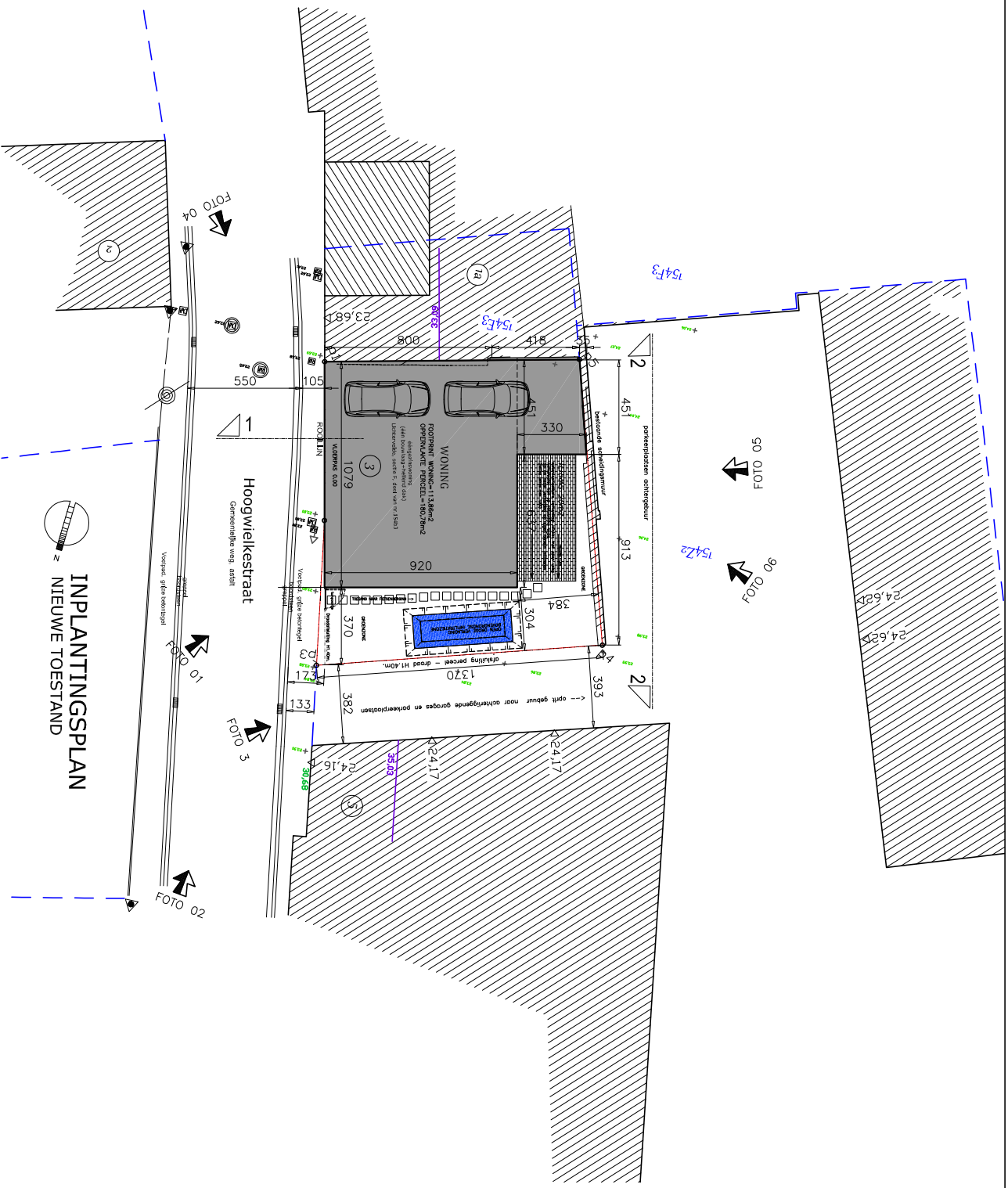

INPLANTINGSPLAN
 z
 NIEUWE TOESTAND

EIGENAAR:
Woningbouw Blomme bv
 Zakavoorder 30r, Pieter Blomme
 Rosselede-Sweg 12
 8820 Tornhout

ONTWERPER
 A-PLAN ARCHITECTEN
 ARCHITECT
 P. STYVAERT
 Bureau:
 8820 NIEUWPOORT
 0475/45.48.23

ONTWERP:
Bouwen van een 6engezinswoning
 na afbroek bestaande woning en bijgebouw.
 LIGGING:
 HOOGWELKESTRAT 3, 8810 LICHTERVELDE
 KADASTER:
 Lichtervelde, sectie F, nr.154b.3

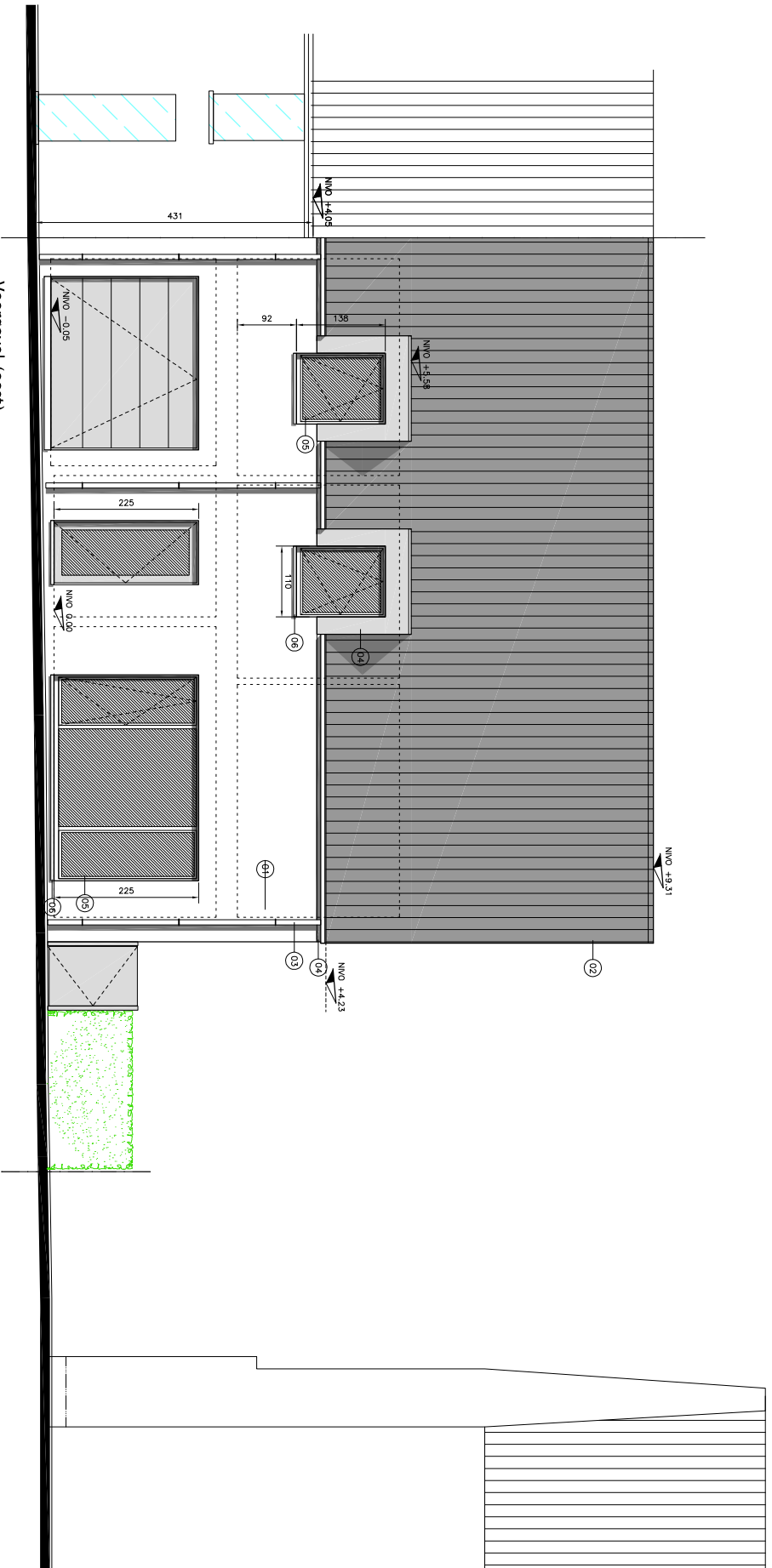

LUST MATERIALEN GEVELS:

- 01 FACIESTEEN: STRAKKE HANDVORMGESTEEN
 Kleur: Lichtbeige / witte faciesteelen
- 02 DAKBEDEKKING: Zwart geglifice dakpannen
- 03 GOTTEN EN AFVOEREN: Zink
- 04 DAKOVERSTEKEN, Beordpannen Cedar
- 05 BUITENSCHUWENK: PVC kleur grijs
- 06 DORPELS: BLAUWE HARDSTEEN
- 07 GEVELBEKLEIDING: Leren, kleur zwart
- 08 PLAT DAK, EPDM
- 09 ALU dakrand profiel, kleur zwart



ontwerper: **Woningbouw Blomme bv**
 Zandvoortseweg 10, 1820 Breda
 0653 769900

ontwerper: **A-PLAN architecten**
 Zeeke 11, 1071 CA Amsterdam
 020 761 4623

ontwerp: **Bouwen van een energiezuinig**
 woning op de rooibak bestaande woning en bijgebouw
 Hooftweg 1, 1810 Luchterduin
 Luchterduin, sectie F 1715d3

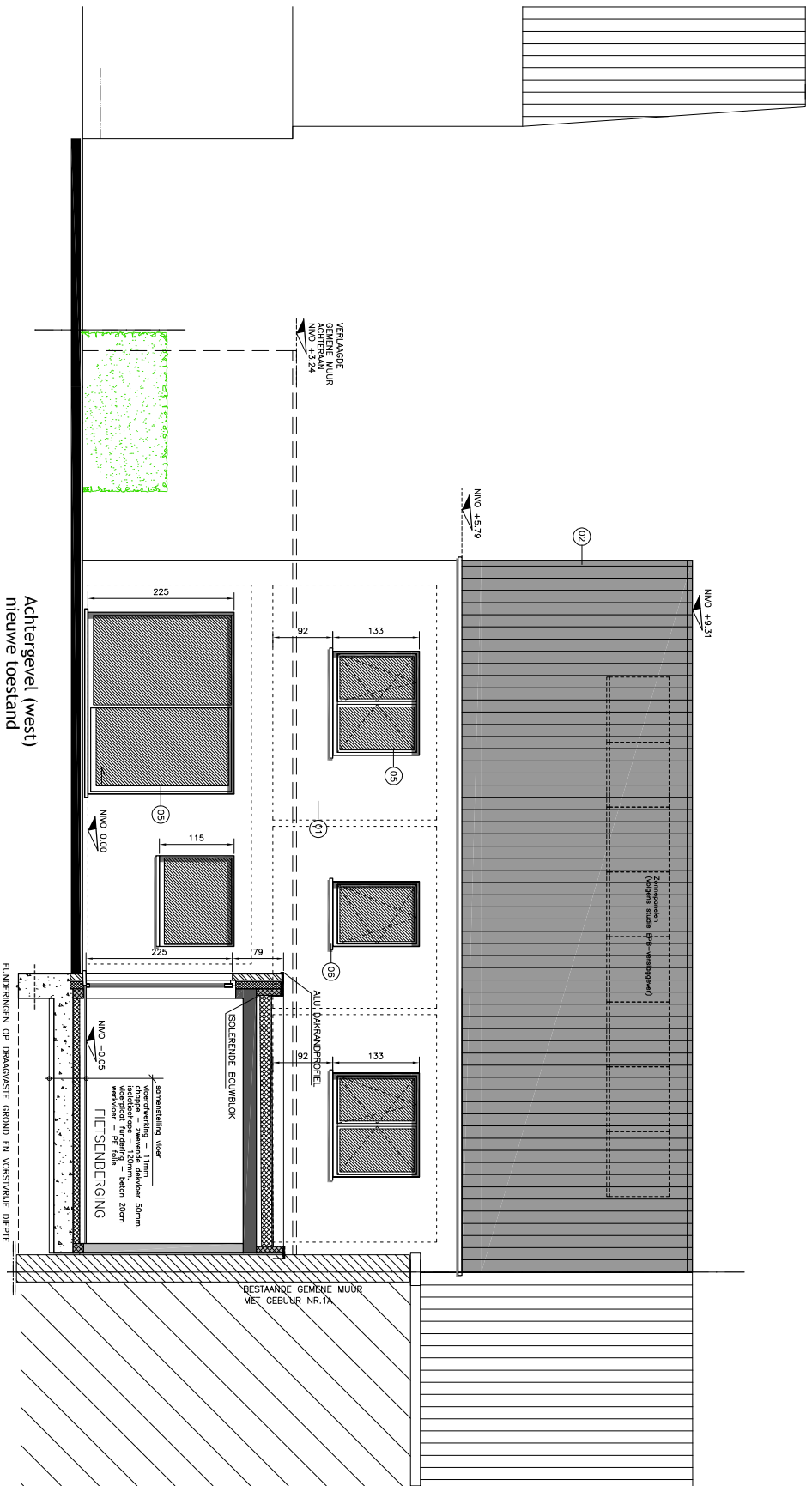

Achtergevel (west)
nieuwe toestand

LUST MATERIALEN GEVELS:

- ① FACADESTEEN: STRAKE HANDVANGSTEEN
- ② DAKBEKRIJG: Zwart gresloze dakpannen
- ③ COTEN EN APROEBEN: Zink
- ④ DAKOVERSTEEKEN: Beerdplanken Cedar
- ⑤ BUIJENSCHUWNERK: PVC kleur grijs
- ⑥ DOREELS: BLAUWE HARDSTEEN
- ⑦ GEVELBEKLEUNG: Leem, kleur zwart
- ⑧ PLAT DAK: EPDM
- ⑨ ALU dakrand profiel, kleur zwart
- ⑩ BESTANDE MUUR - wit te schilderen



<p>ontwerper Woningbouw Blomme bv Zandvoortseweg 12 8881 Torhout 12</p>	<p>ontwerper A-PLAN architecten Zandvoortseweg 12 8881 Torhout 12 0475 / 464823</p>	<p>ontwerp na afbouw bestaande woning en bijbouw HOOGWATERSTRAAT 3, 8810 LICHTENKELDE Lichtenveld, sectie F nr 15a3</p>
--	---	---

- LIJST MATERIALEN GEVELS:**
- 01 FACADESTEEN: STRAKKE HANDVORMSTEEN
Kleur: Lichtbeige / white facadesteen
 - 02 DAKBEDEKKING: Zwart gefoliede dakpannen
 - 03 GOTTEN EN AVOEREN: Zink
 - 04 DAKOVERSTEKEN: Boordpanken Ceder
 - 05 BUITENSCHIJNWERK: PVC kleur grijs
 - 06 DORPELS: BLAUWE HARDSTEEN
 - 07 GEVELBEKLEIDING, Leren, kleur zwart
 - 08 PLAT DAK, EPDM
 - 09 ALU dakrand profiel, kleur zwart
 - 10 BESTANDE MUUR – wit te schilderen

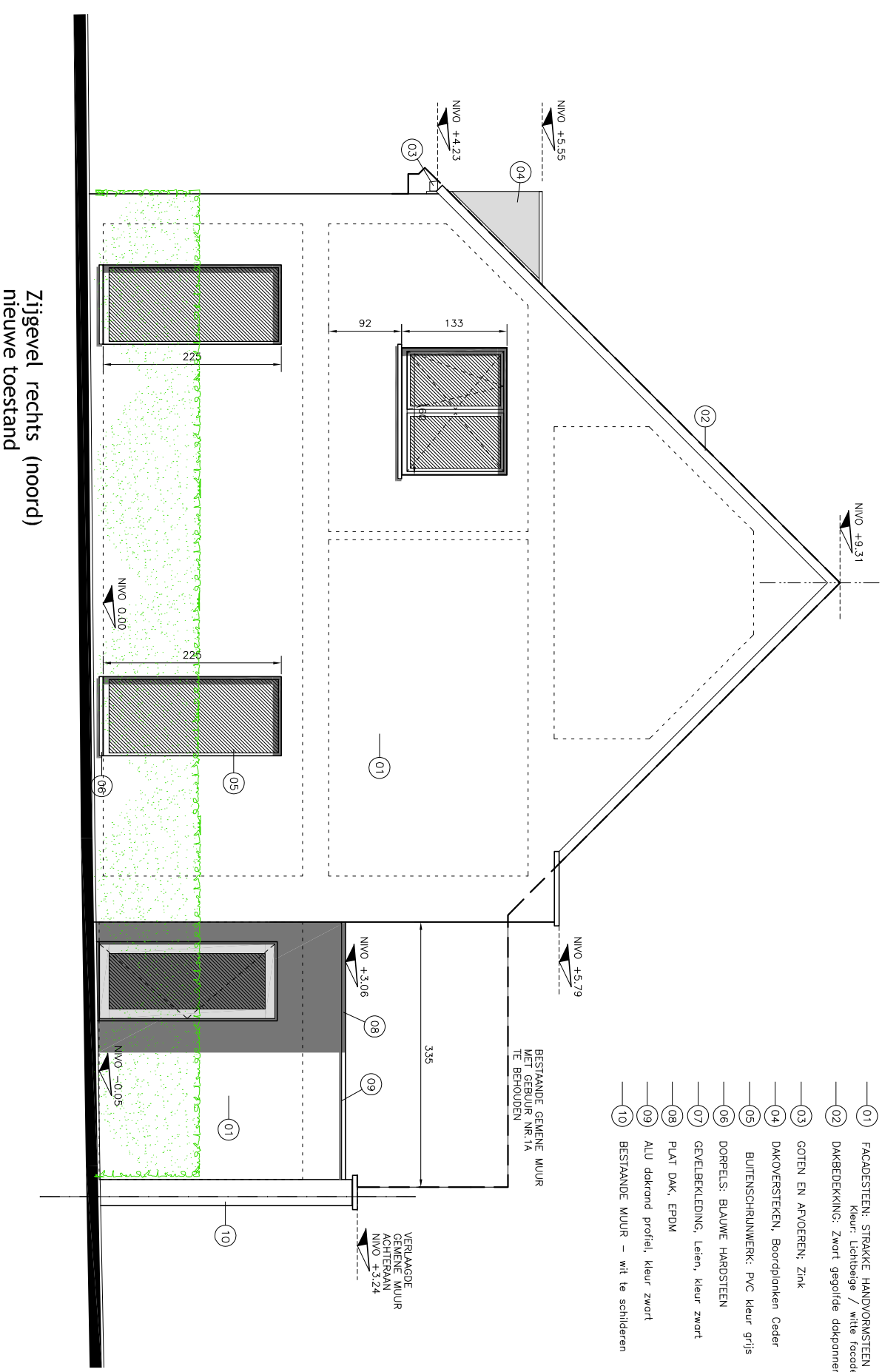

Zijgevel rechts (noord)
nieuwe toestand



EIGENAAR:
Woningbouw Blomme bv
zaakvoerder: dr. Pieter Blomme
Rooselareweg 12
8820 Torhout

ONTWERPER:
A-PLAN ARCHITECTEN
ARCHITECT
P. STEWART
ZEDUJK 8
8620 NIEUWCOORT
0475 / 45.49.23

ONTWERP:
LIGGING:
KADASTER:
Bouwen van een ééngezinswoning
no afbraak bestaande woning en bijgebouw,
HOOGWELKESTRAAAT 3, 8810 LICHTENVELDE
Lichtvelde sectie F, n.154b3

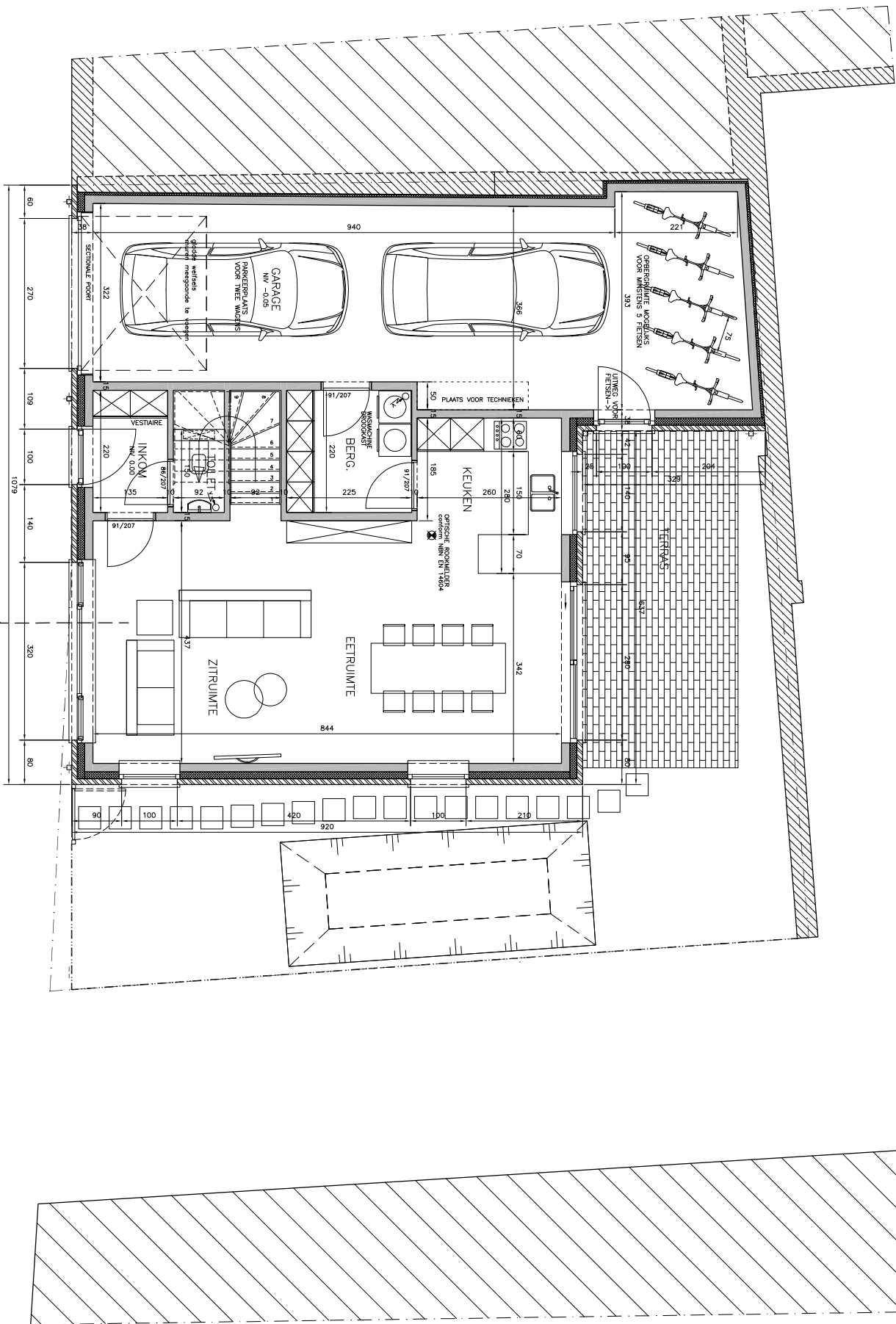

Gelijkvloers
 NINO 0,00
 Nieuwe toestand

A

OPDRUK: Woningbouw Blomme bv
 Zandvoortseweg 11, 1820 Torhout, BE

ONTWERPER: A-PLAN architectuur
 Zandvoortseweg 11, 1820 Torhout, BE
 0475 / 464823

ONTWERP: Bouwen van een afgezonderde woning
 op erfdeel bestemde woning op bijgebouw
 Hogendrieststraat 3, 1810 Lichtenveld
 KADASTER: Lichtenveld, sectie F, nr 1543

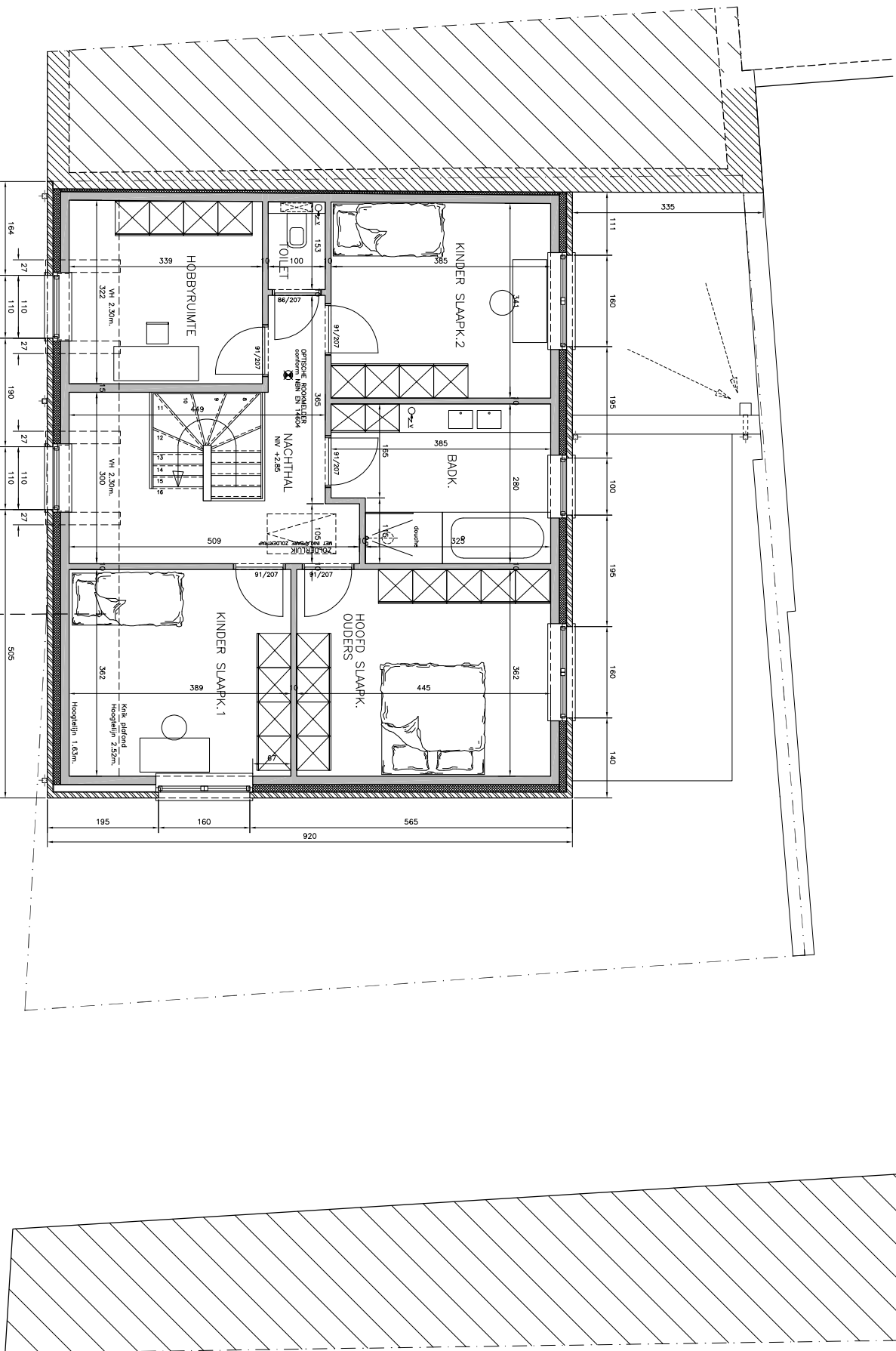

Verdieping 1
 NWO 7283
 nieuwe toestand

A



OPDRACER
Woningbouw Blomme bv
 Zandvoortseweg 10
 8283 Tolmont 12

ONTWERPER
A-PLAN architecten
 Zandvoortseweg 10
 8283 Tolmont 12

ONTWERP
 Bouwen van een 6-kamerswoning
 op erfdeel bestemde woning op bijgebouw
 Hoogenkruisstraat 3, 8280 Lichtenvoorde
 Luchterveld, sectie F nr 1543

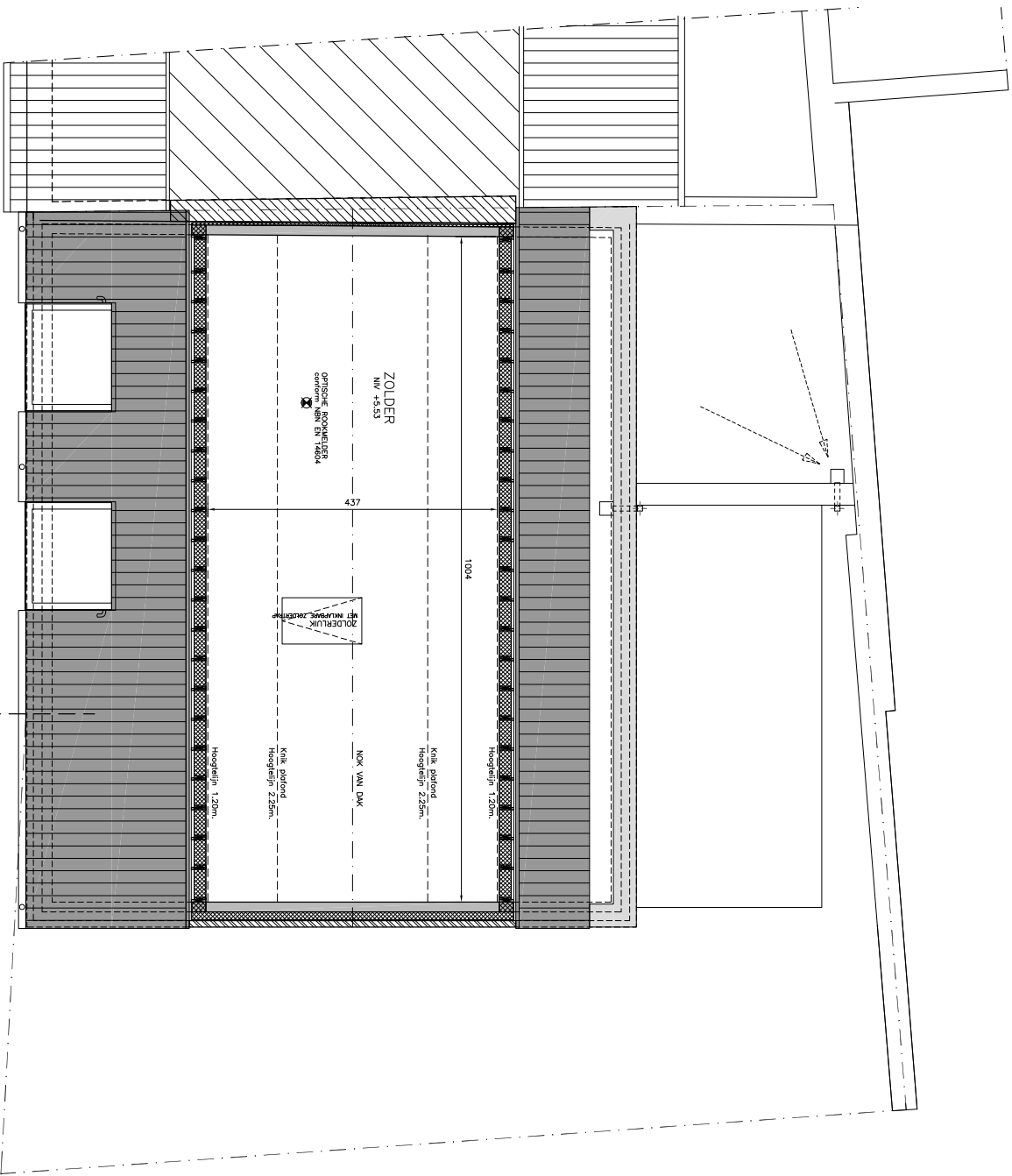

z Zolder
 NW +5.53
 nieuwe toestand

A-A

ontwerper
Woningbouw Blomme bv
 Zandvoortseweg 10
 8883 Tolhout 12

ontworpster
A-TJLJN
 architect
 Zandvoortseweg 10
 8883 Tolhout 12

ontwerp
 Bouwen van een afgevoerswoning
 op afbroek bestaande woning en bijgebouw
 HOOGLIJSTRAAT 2, 8810 LICHTENVELDE
 Uitsnede met de f. 171543

