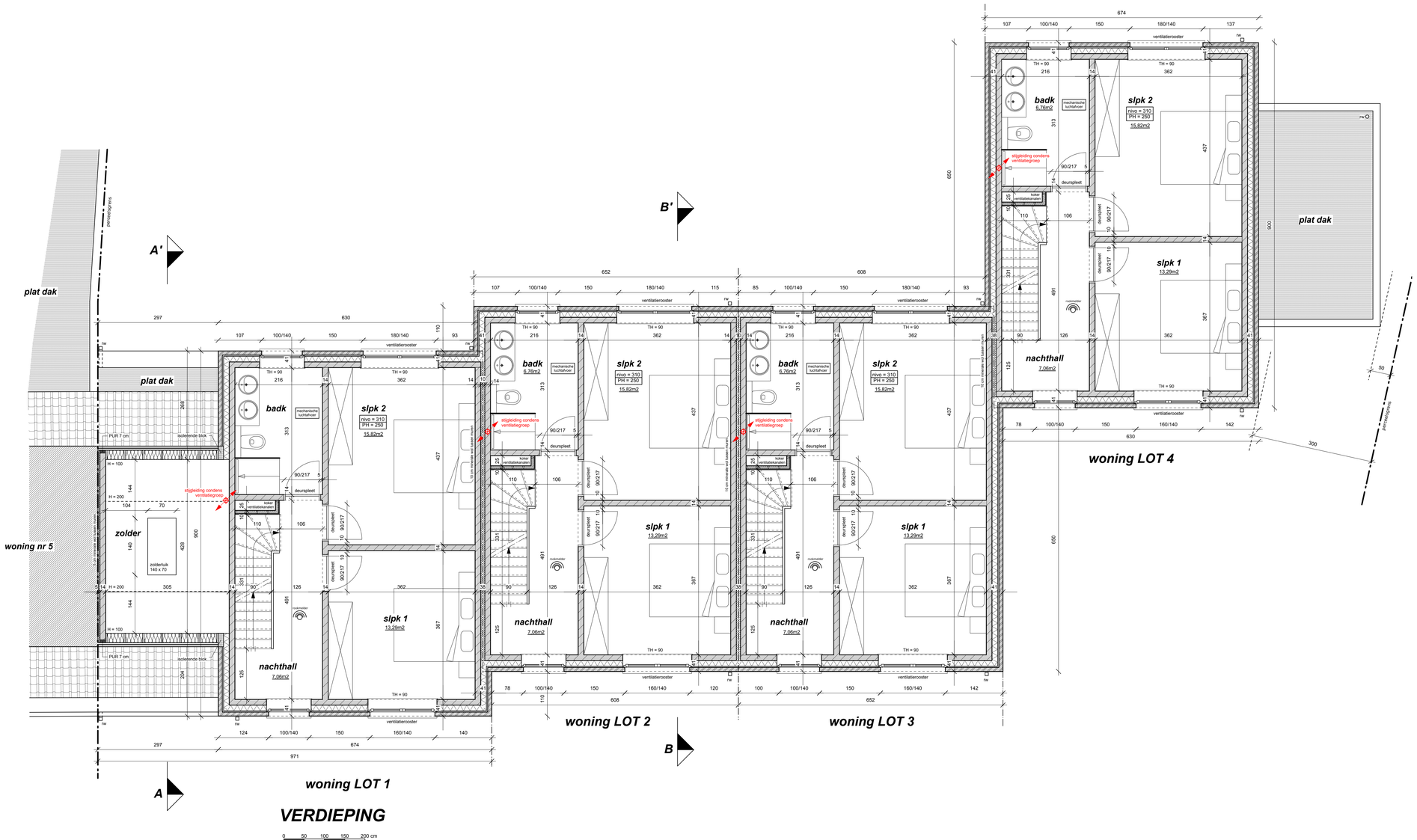

Architectenatelier S&T bvba An Marie Sinnaeve, architect zaakvoerder Joeri Taelman, ir-architect zaakvoerder Scheepsdalelaan 77 - 8000 Brugge Tel. : 050/11 31 71 - email : info@atelierst.be - website : www.atelierst.be	**BOUWEN VAN 4 GEKOPPELDE WONINGEN NA SLOOP BESTAANDE WONING** **Ligging** Zwarte Leeuwstraat 3 8370 Blankenberge	**OMGEVINGSDOSSIER** **BOUWHEER** BV Woningbouw BLOMME Roeselaarsweg 12 8820 TORHOUT	Dossier ST_2512 Schaal 1:50	Datum 22/04/2025 Bladnr. **BA_woningen_P_N_2**