

ondergrond - riolering 1/50

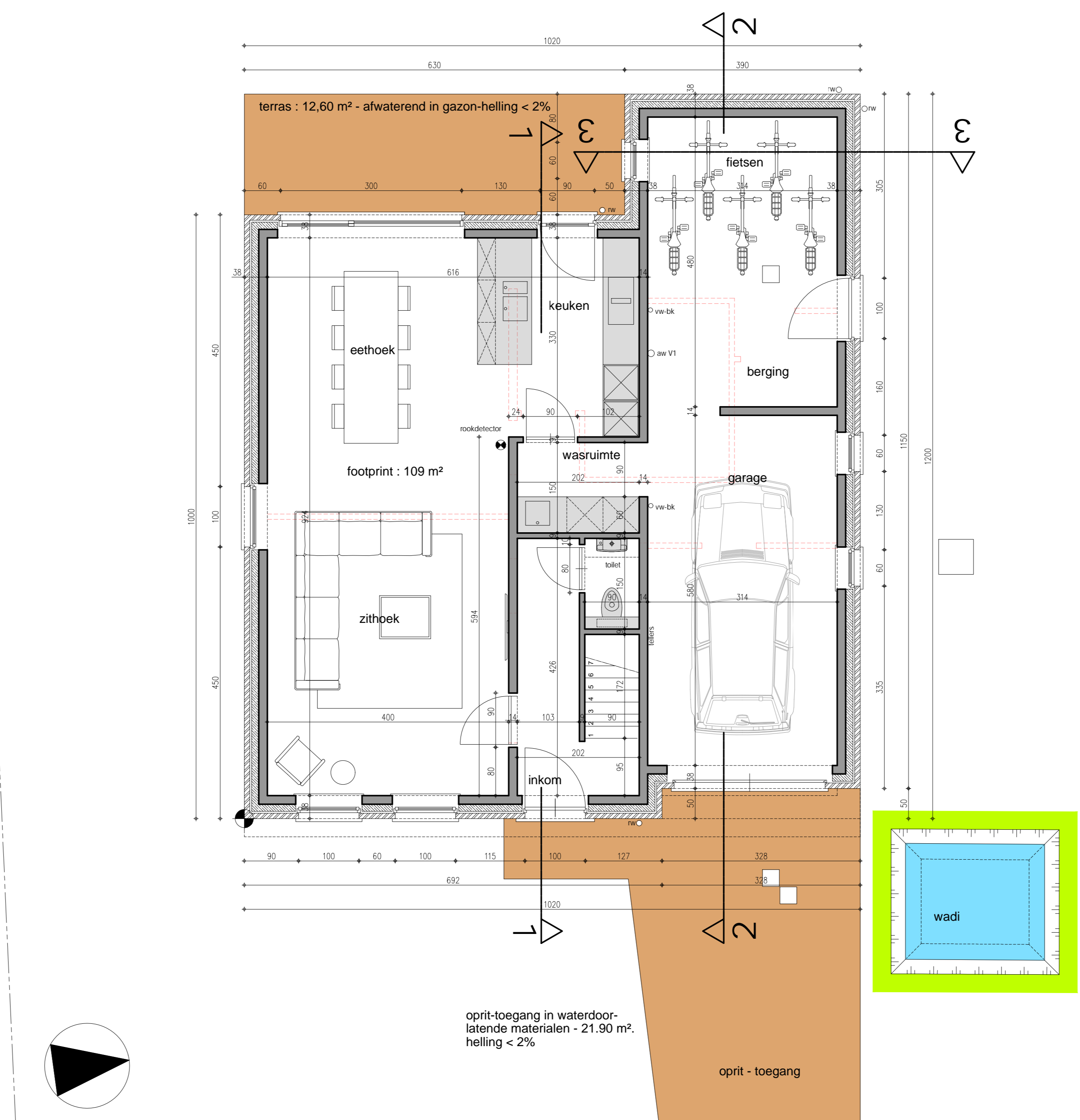

gelijkvloers 1/50

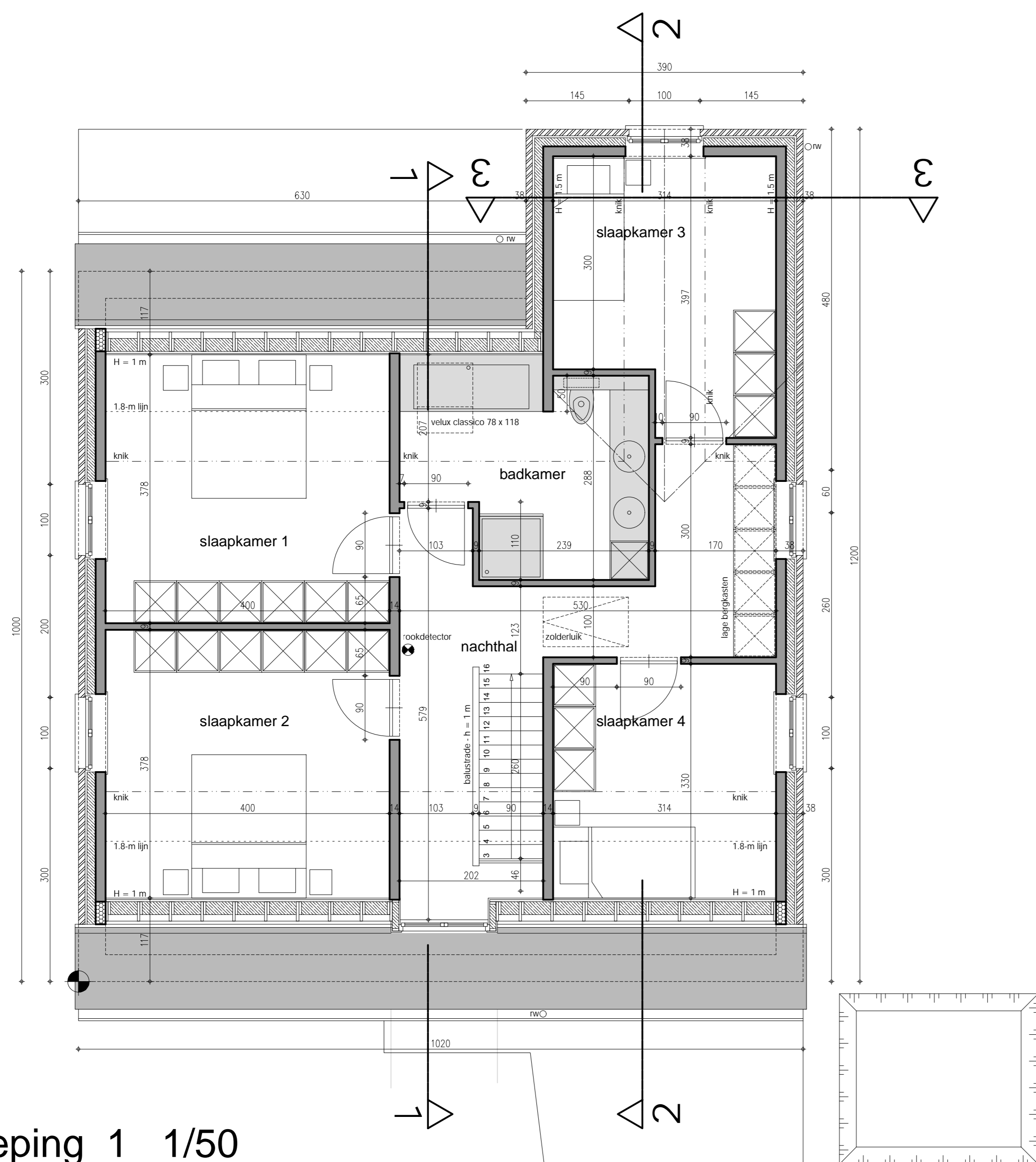

verdieping 1 1/50

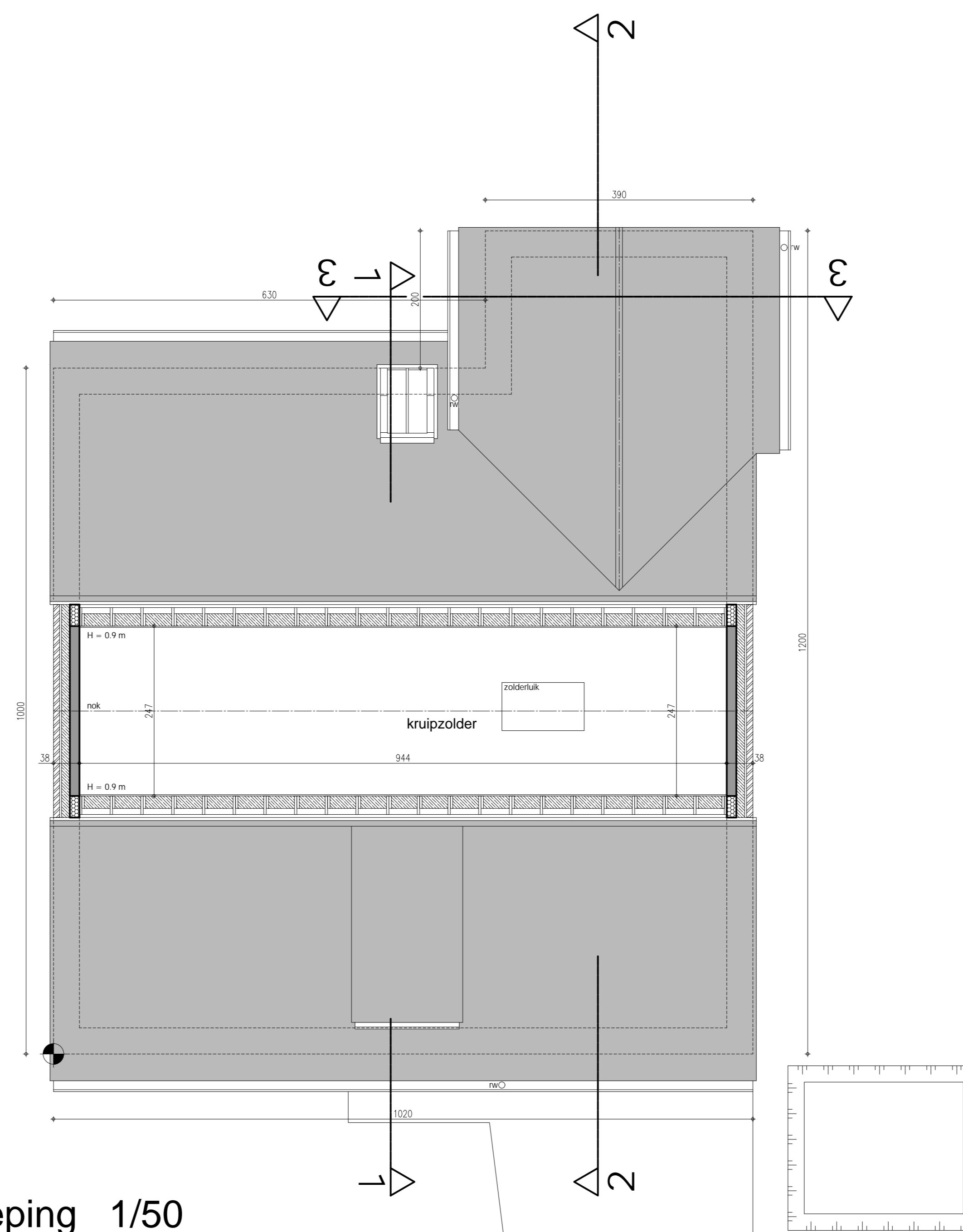

dakverdieping 1/50

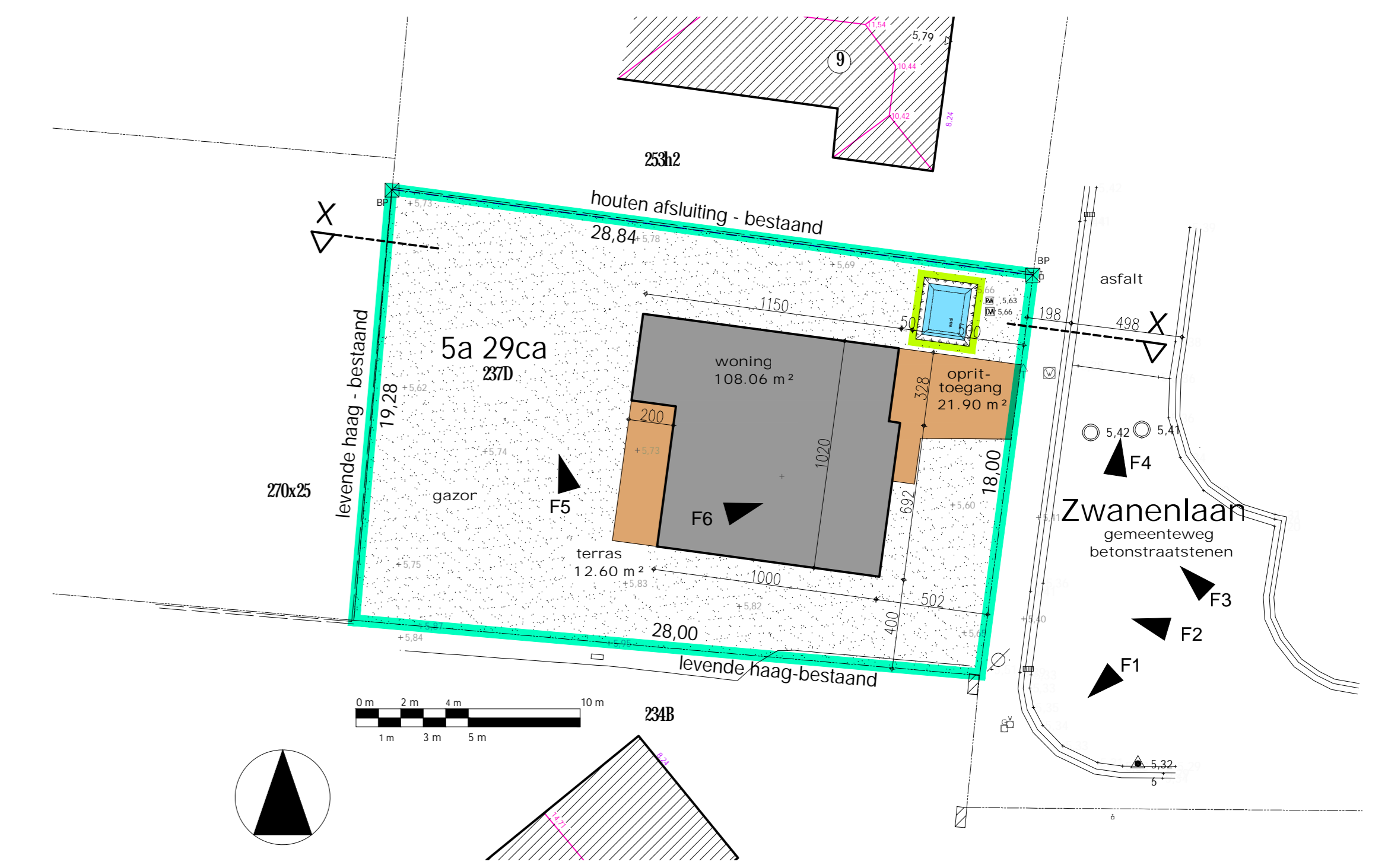

inplantingsplan - terreinprofiel 1/200

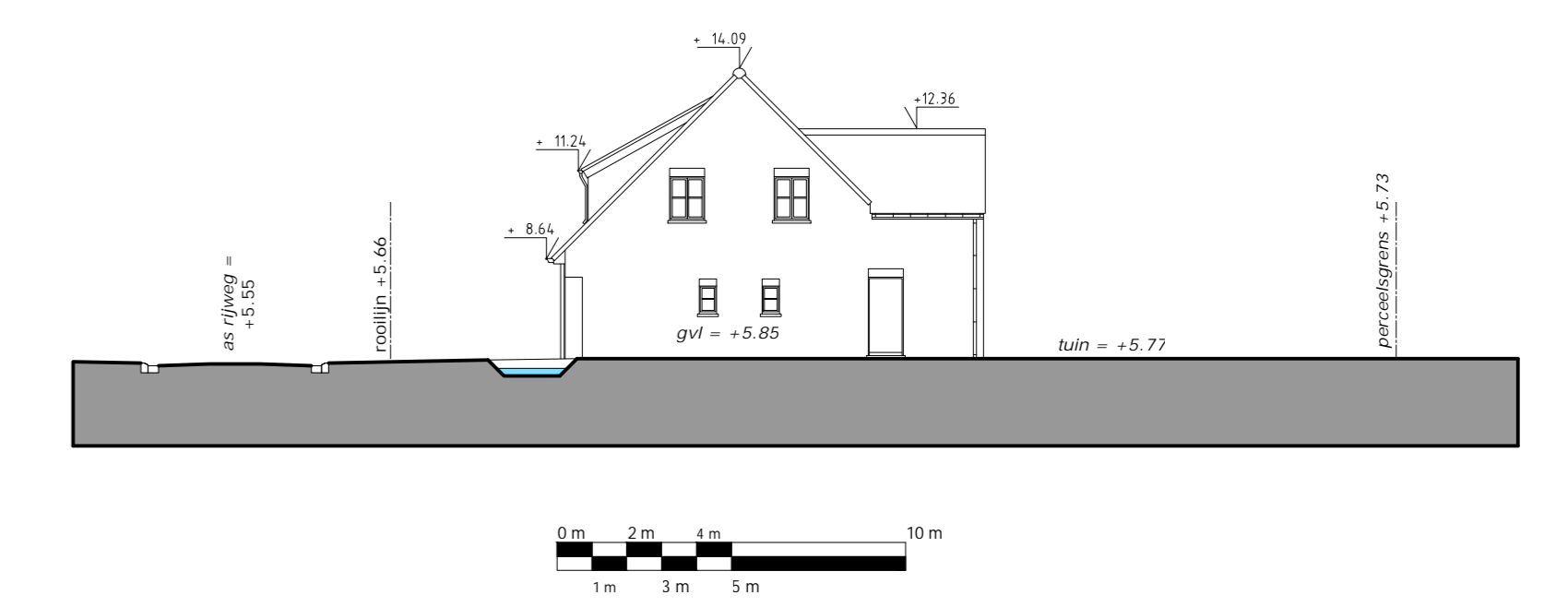

- legende**
- DRAGEND METSELWERK OF SCHEIDINGSWANDEN
 - PARAMENT
 - GEWAPEND BETON
 - FUNDERINGSBETON
 - ISOLERENDE STEEN
- GEVELMATERIALEN**
- 1 Vormsteen : kleur = genuanceerd oranje-rood tot zwart-bruin met witte en grijze cementresten
 - 2 Dak : dakpan - zwart
 - 3 Schrijfwerk : PVC-antraciet
 - 4 Dorpels : blauwe hardsteen
 - 5 Portiek : blauwe hardsteen
 - 6 R-w-geleider - goten : zink
 - 7 Standaal band : Ayoyus
 - 8 Sectionale poort : gelakte alu. antraciet
- riolering**
- riolering

bestandsnr.	2409/2024	ONTWERP 3
bestandsnr.	2008/2024	ONTWERP 2
bestandsnr.	06/04/2024	ONTWERP 1
bestandsnr.	02/04/2024	VOORONTWERP
PROVINCIE	West-Vlaanderen	
GEMEENTE	DE HAAN 8420	
ONTWERP	bouwen van een woning	
LIGGING	Zwanenlaan 11 DE HAAN	
KADASTER	KAD. 1 ste Afd. Sectie D nr. 237 d	
PLAN	GRONDPLANNEN	
BOUWHEER	WONINGBOUW BLOMME bv	
	Jaakvoerder dhr. Pieter Blomme Rooselaarsweg 12 8820 TORHOUT	
ONTWERPER	A-PLAN ARCHITECT	PIET STEYAERT 0475 45 49 23 ZEEDIJK 8 8620 NIEUWPOORT
	piet.steyaert@myonline.be	
goedgekeurd		
DE AANNEMER	DE OPDRACHTGEVER	Schaal: 1/50