

voorgevel 1/50

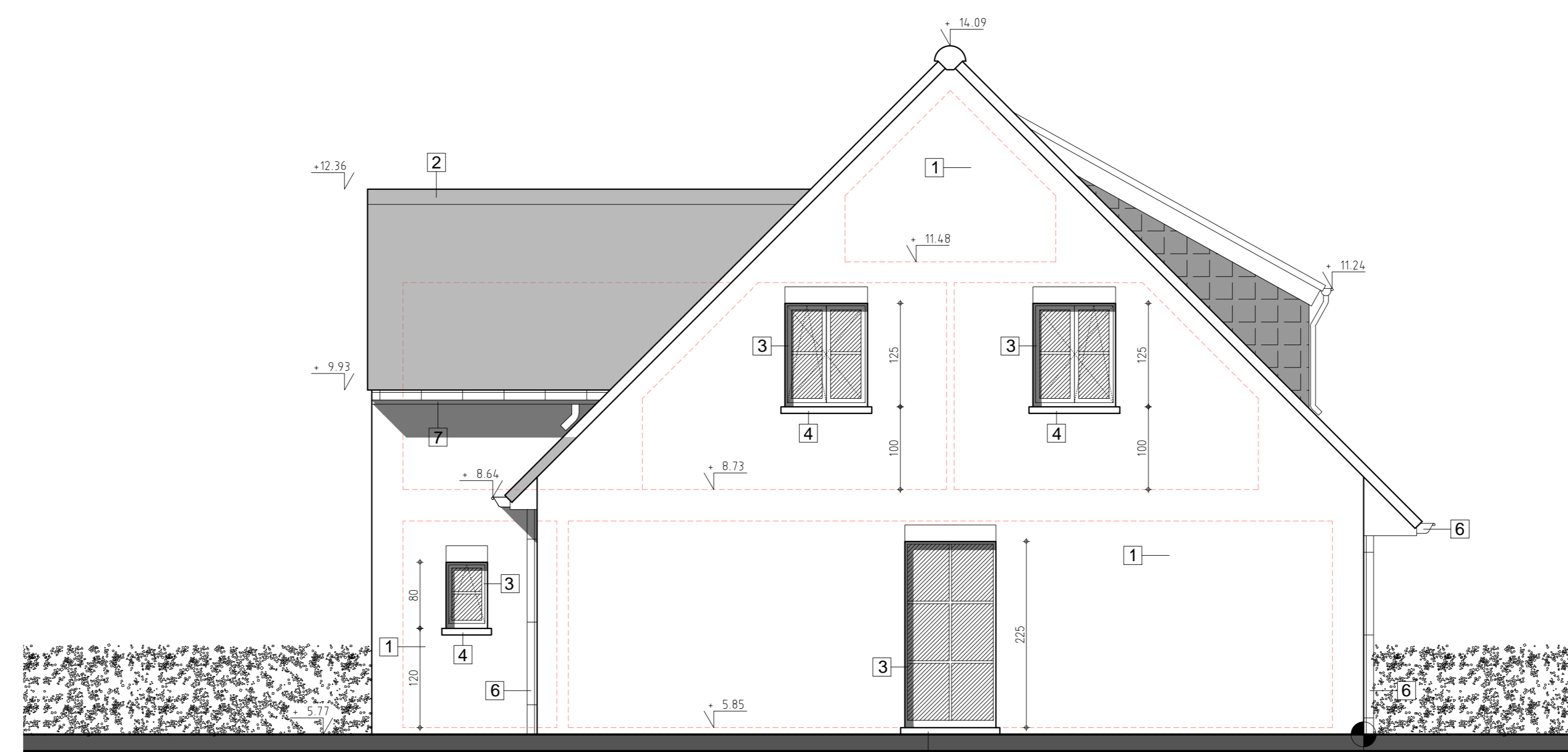

zijgevel links 1/50

- legende**
- DRAGEND METSELWERK OF SCHEIDINGSWANDEN
 - PARAMENT
 - GEWAPEND BETON
 - FUNDERINGSBETON
 - ISOLERENDE STEEN
- GEVELMATERIALEN**
- 1- Vormsteen : kleur = genuanceerd oranje-rood tot zwart-bruin met witte en grijze cementresten
 - 2- Dak : dakpan - zwart
 - 3- Schrijfwerk : PVC-antraciet
 - 4- Dorpels : blauwe hardsteen
 - 5- Portiek : blauwe hardsteen
 - 6- Rw-geleider - goten : zink
 - 7- Staande band : Ayous
 - 8- Sectionale poort : gelakte alu. antraciet Vertikaal gelijmd
- riolering**
- min. dakking 25 cm min. helling 1:50 cm/m alu-roofbuis Ø110

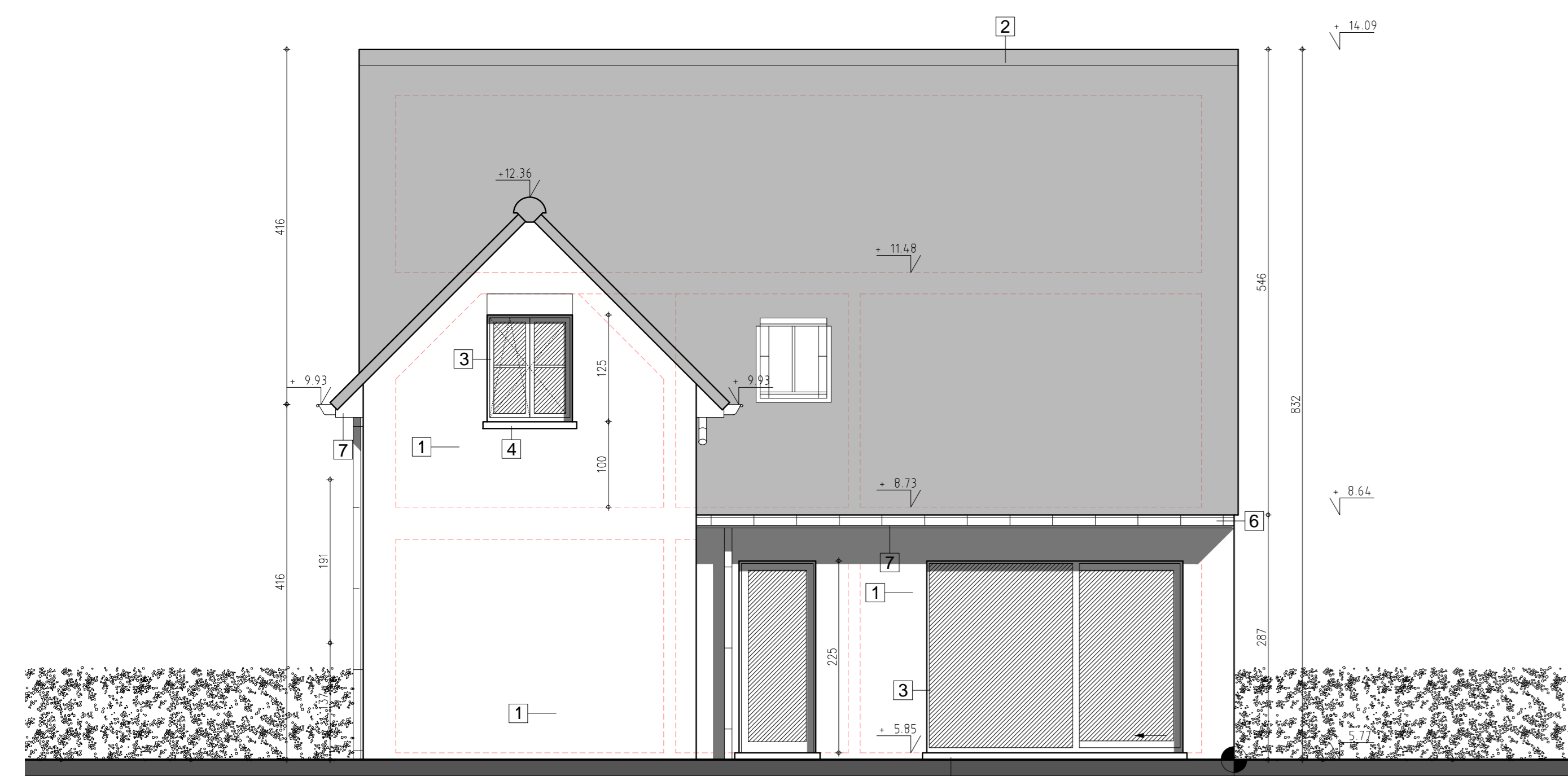

achtergevel 1/50

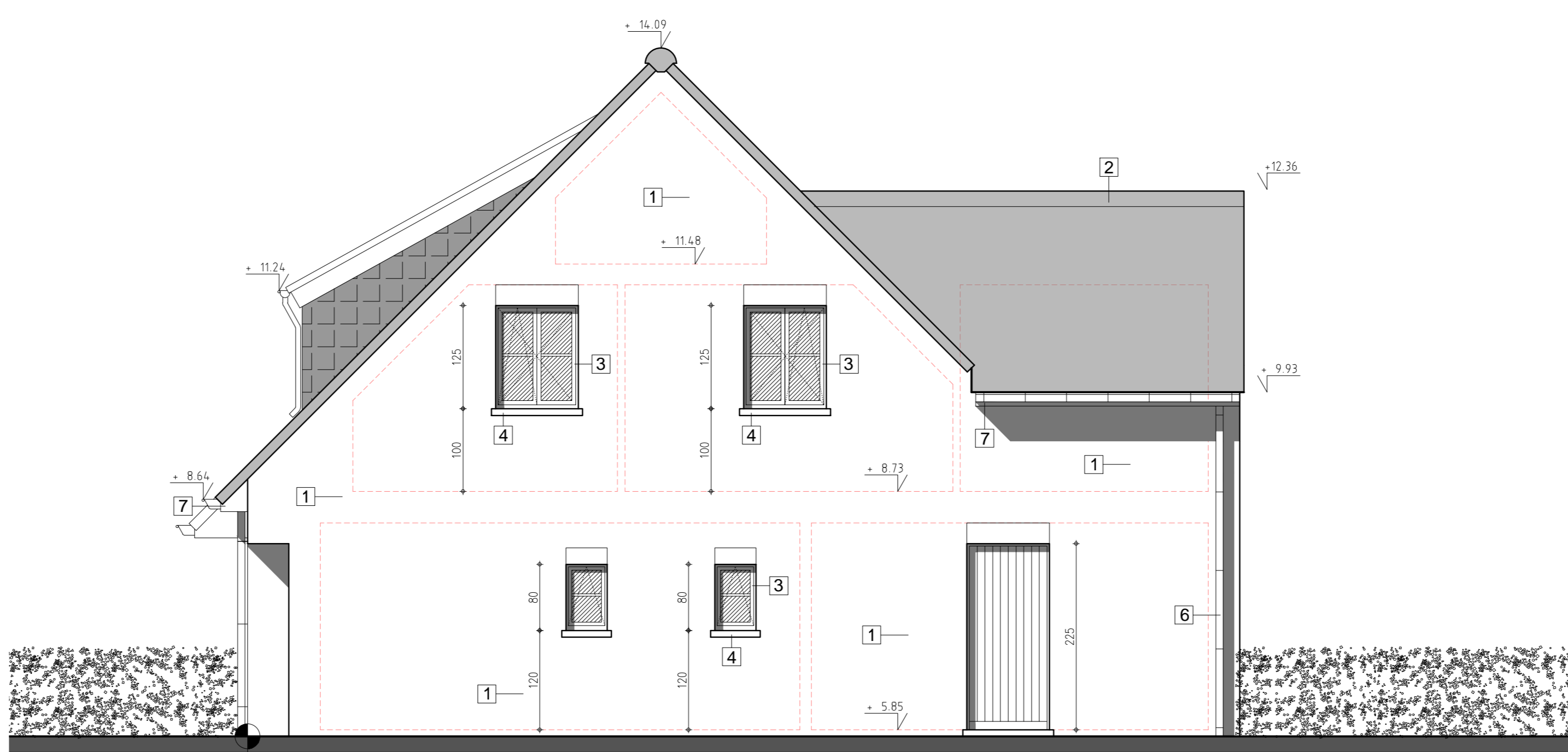

zijgevel rechts 1/50

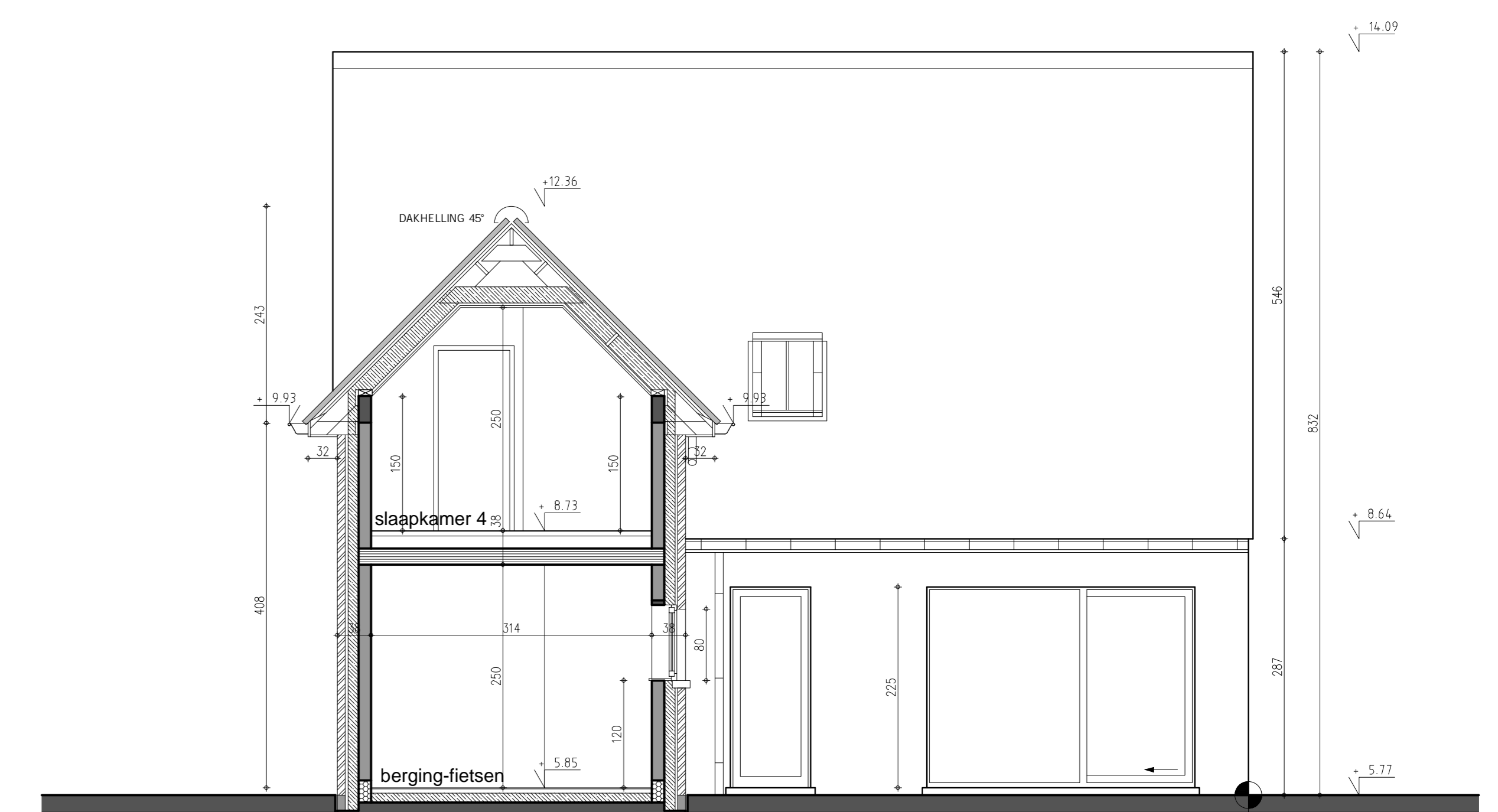

doorsnede 3-3 1/50

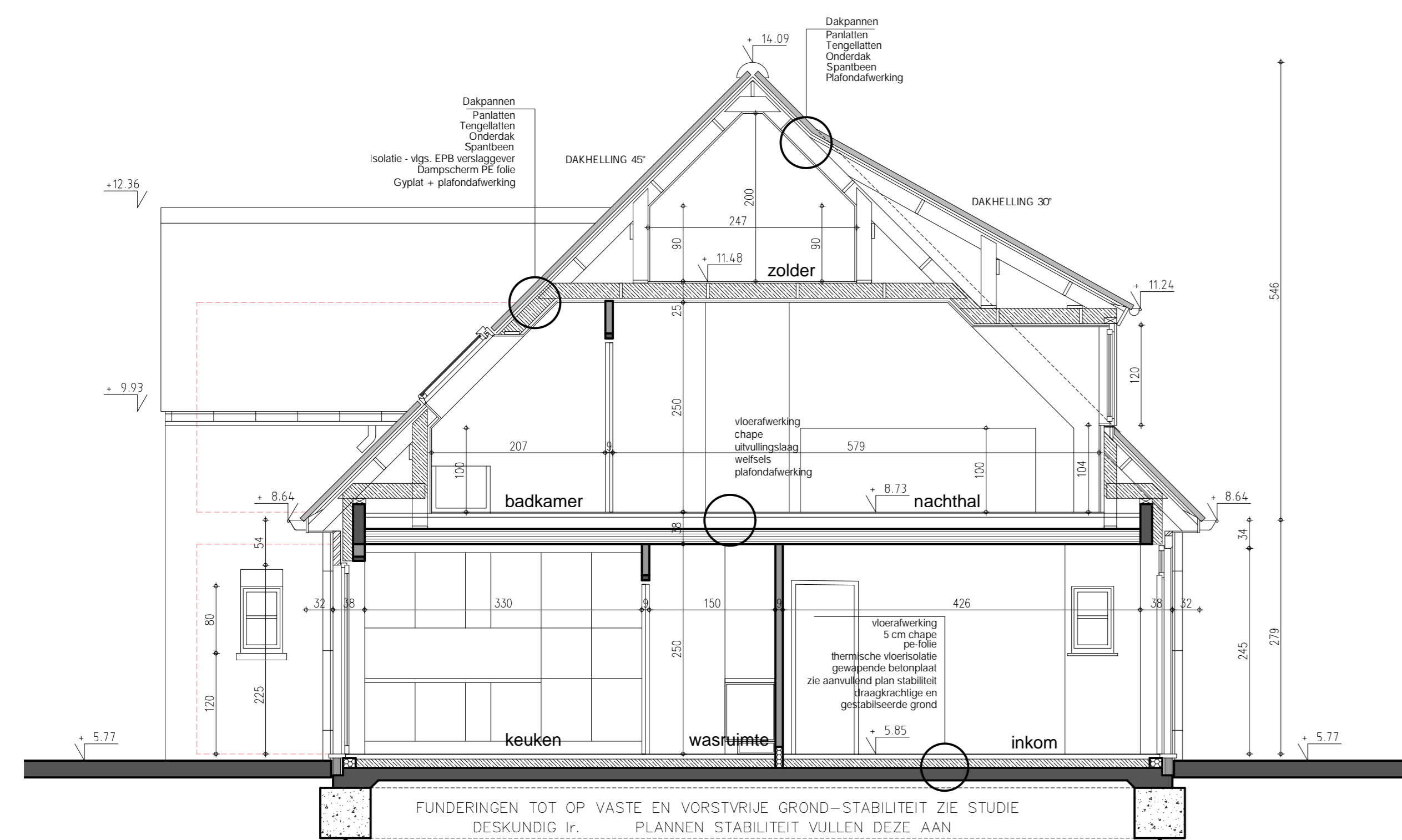

doorsnede 1-1 1/50

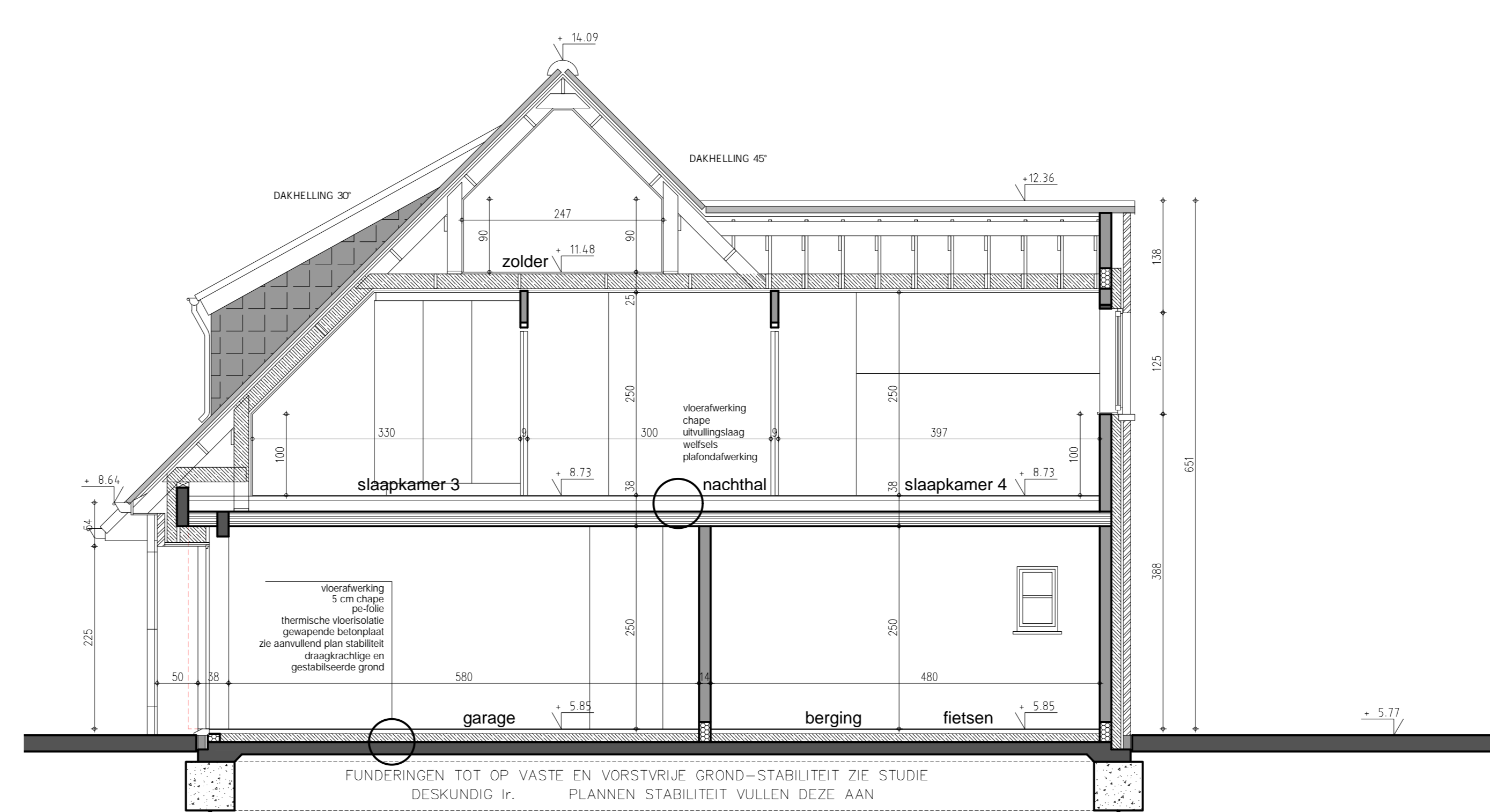

doorsnede 2-2 1/50

kenmerk: 2019/02/04 ONTWERP 3 kenmerk: 2019/02/04 ONTWERP 2 kenmerk: 06/04/2024 ONTWERP 1 kenmerk: 02/04/2024 VOORONTWERP		
PROVINCIE	West-Vlaanderen	
GEMEENTE	DE HAAN 8420	
ONTWERP	bouwen van een woning	
LIGGING	Zwanenlaan 11 DE HAAN	
KADASTER	KAD. 1 ste Afd. Sectie D nr. 237 d	
PLAN	GEVELS - DOORSNEDEN	
BOUWHEER	WONINGBOUW BLOMME bv zaakvoerder dhr. Pieter Blomme Rooselaarsweg 12 8820 TORHOUT	
ONTWERPER	A-PLAN ARCHITECT	PIET STEYAERT 0475 45 49 23 ZEEDIJK 8 8620 NIEUWPOORT
piet.steyaert@myonline.be		
goedgekeurd		
DE AANNEMER	DE OPDRACHTGEVER	Schaal: 1/50