

Coördinatenlijst - Lambert 72

Puntnr	x	y
1	69231,663	225045,222
2	69309,024	225076,705
3	69314,055	225033,933
4	69279,963	225018,621
5	69275,226	225029,654
7	69233,130	225040,066
10	69260,070	225042,800
13	69267,570	225026,250
16	69236,700	225032,230
19	69288,897	225068,514
20	69290,781	225063,883
23	69311,158	225058,562
24	69291,629	225050,615
25	69295,749	225045,213
26	69297,251	225045,824
27	69299,645	225039,940
28	69312,723	225045,261
29	69310,350	225065,431
30	69300,029	225061,228
31	69300,107	225061,035
32	69290,844	225057,266
33	69290,924	225057,071
34	69288,193	225055,962
35	69285,796	225061,854
36	69295,732	225045,255
37	69289,829	225042,853
38	69296,641	225026,112
39	69283,917	225040,447
40	69285,027	225037,717
41	69285,221	225037,796
42	69287,879	225031,264
43	69288,074	225031,343
44	69291,197	225023,667
45	69276,792	225026,006
46	69282,038	225028,141
50	69266,079	225029,541
51	69272,516	225032,160
52	69264,781	225032,403
53	69271,332	225035,069
54	69263,484	225035,266
55	69270,149	225037,977
56	69262,187	225038,128
57	69268,966	225040,886
58	69260,890	225040,990
59	69267,782	225043,794
61	69259,601	225043,855
62	69266,599	225046,703
63	69273,794	225029,018
65	69290,924	225057,071
68	69295,210	225045,043
71	69278,009	225038,043

Grenzen 1,2,3,4,5,13,10,16,7 volgens opmetingsplan opgemaakt door alain Schuermans dd. 24/09/2019.

Grenspunten zijn niet gematerialiseerd.

Opmeting voor splitsing van gronden

Gemeente: BRUGGE
12e afdeling (Zee Brugge), sectie P

KADASTRALE SITUATIE

Schaal : 1/1.000

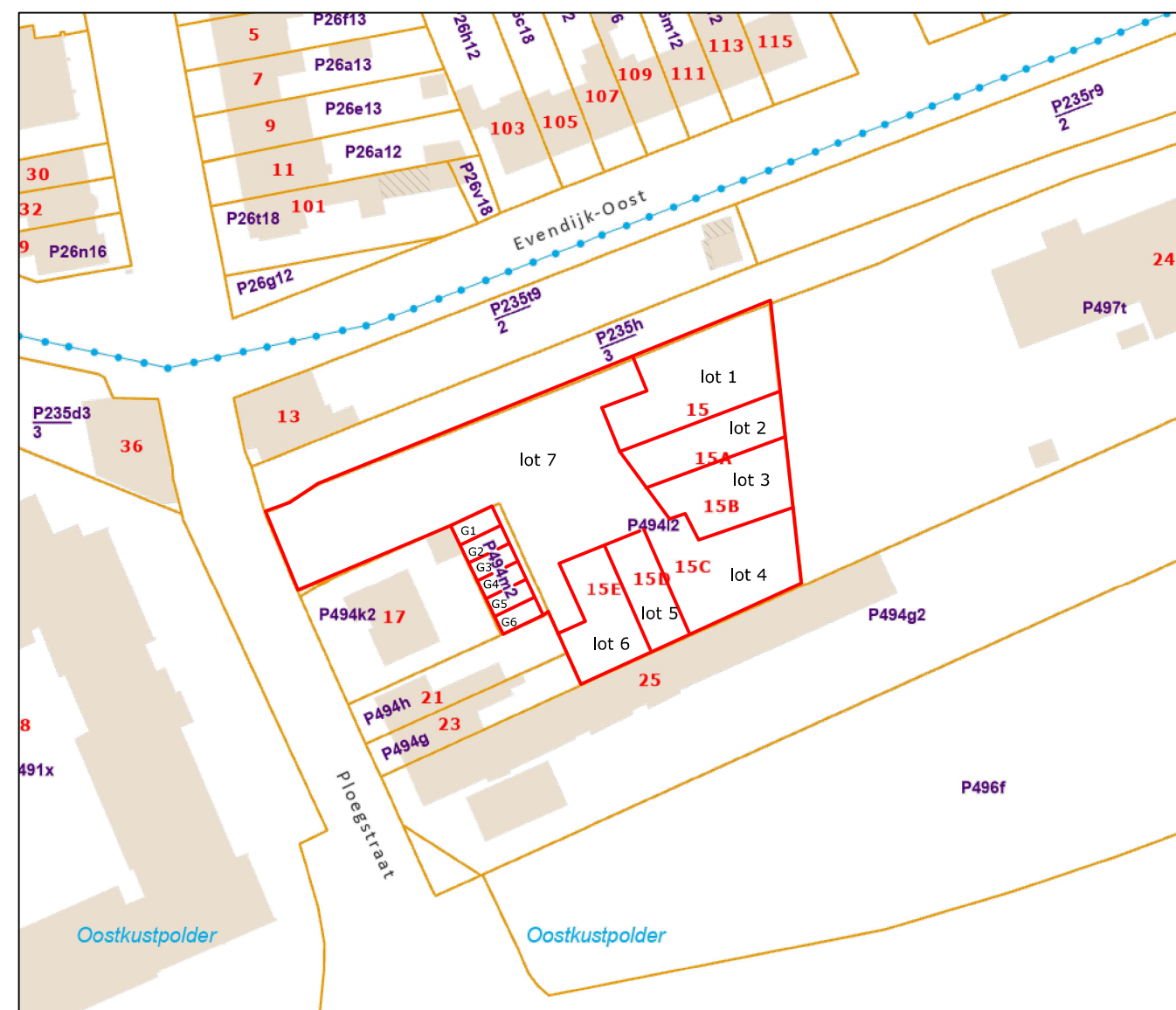

"© De kadastrale inlichtingen 1.1.2026 van dit document zijn het exclusieve eigendom van de Algemene Administratie van de Patrimoniumdocumentatie"

Opgemaakt door ondergetekende beëdigde landmeter-expert te Staden de 02/04/2026

Landmeter Delfien De Burghgraeve
Kleine Veldstraat 34a
8840 Staden
GSM: 0499/13.41.79
info@landmeter-deburghgraeve.be
LAN121504
plan nr: 2026/028/OSG

OPMETINGSPLAN

schaal: 1/250

LEGENDE

	huisnummer
	afsluiting
	kadastrale gegevens
	kadastrale grens
	gebouw
	nog op te richten gebouwen
	bestaande erfdiensbaarheid

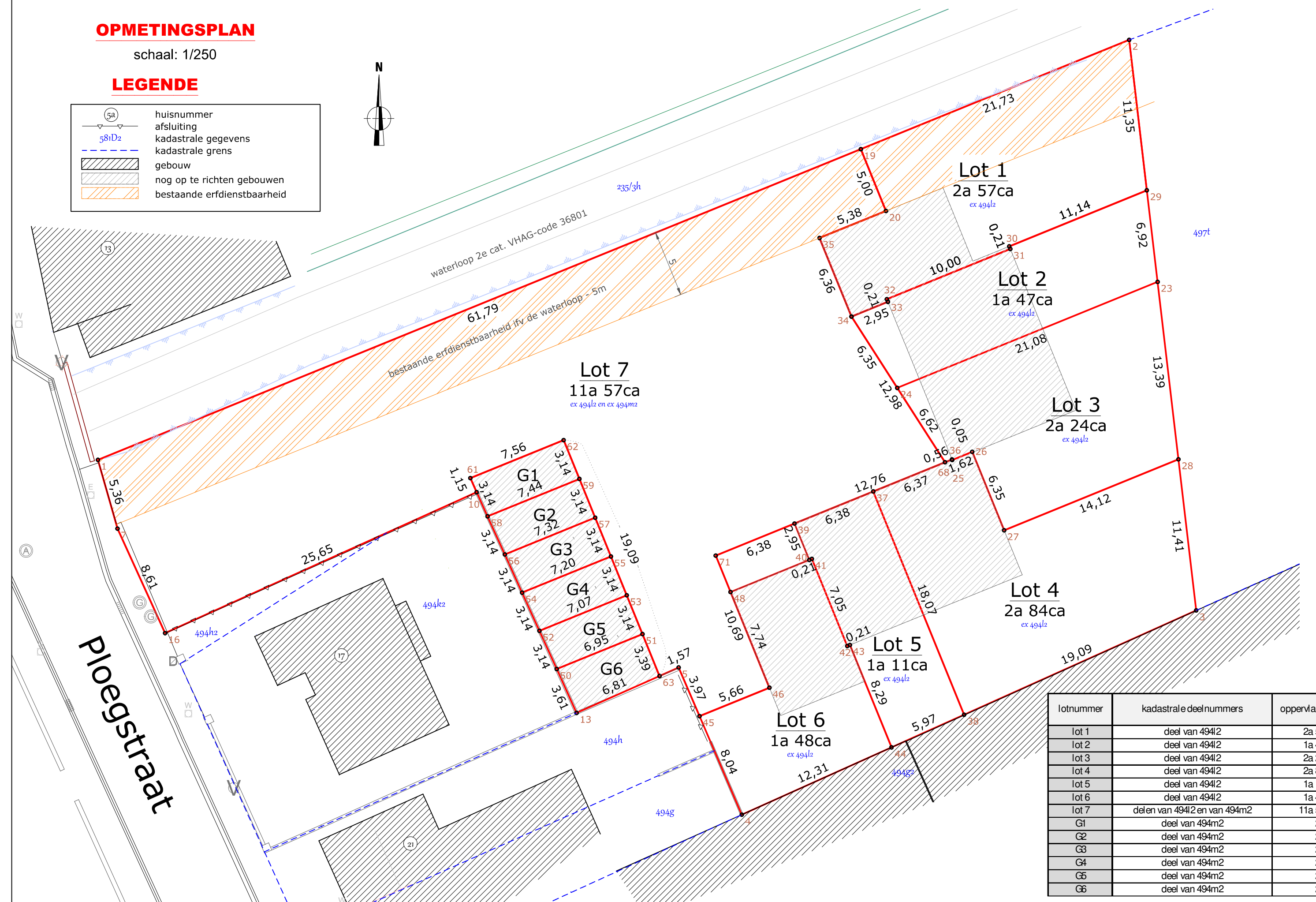

lotnummer	kadastrale deelnummers	oppervlakte
lot 1	deel van 494l2	2a 57ca
lot 2	deel van 494l2	1a 47ca
lot 3	deel van 494l2	2a 24ca
lot 4	deel van 494l2	2a 84ca
lot 5	deel van 494l2	1a 11ca
lot 6	deel van 494l2	1a 48ca
lot 7	delen van 494l2 en van 494m2	11a 57ca
G1	deel van 494m2	24ca
G2	deel van 494m2	23ca
G3	deel van 494m2	23ca
G4	deel van 494m2	22ca
G5	deel van 494m2	22ca
G6	deel van 494m2	24ca