

**WONING 1** Funderings & rioleringsplan

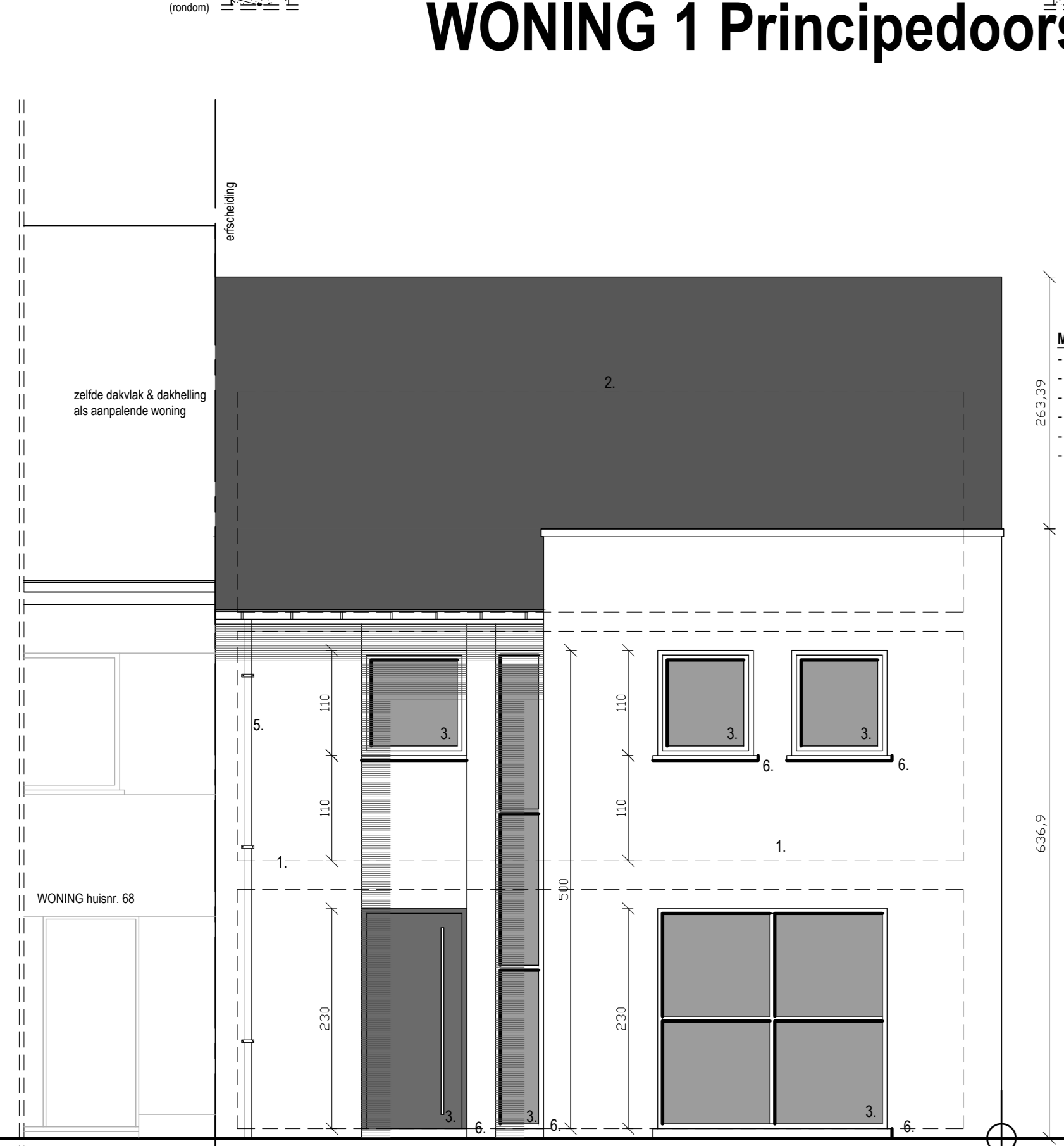

- MATERIALEN - Woning 1**
- 1 - Panoramawerk : fagosteent gebakken aarde. Kleur: grijs
  - 2 - Bedekking : betonnen sneeplaten. Kleur: zwart
  - 3 - Buiswerk, ramen PVC. Kleur: zwart
  - 4 - Dakoverstak : houtslanscharoten.
  - 5 - Dakriem (recht) en afsloters (verkant) : zink 0,8 mm
  - 6 - Dopsels : Ardur

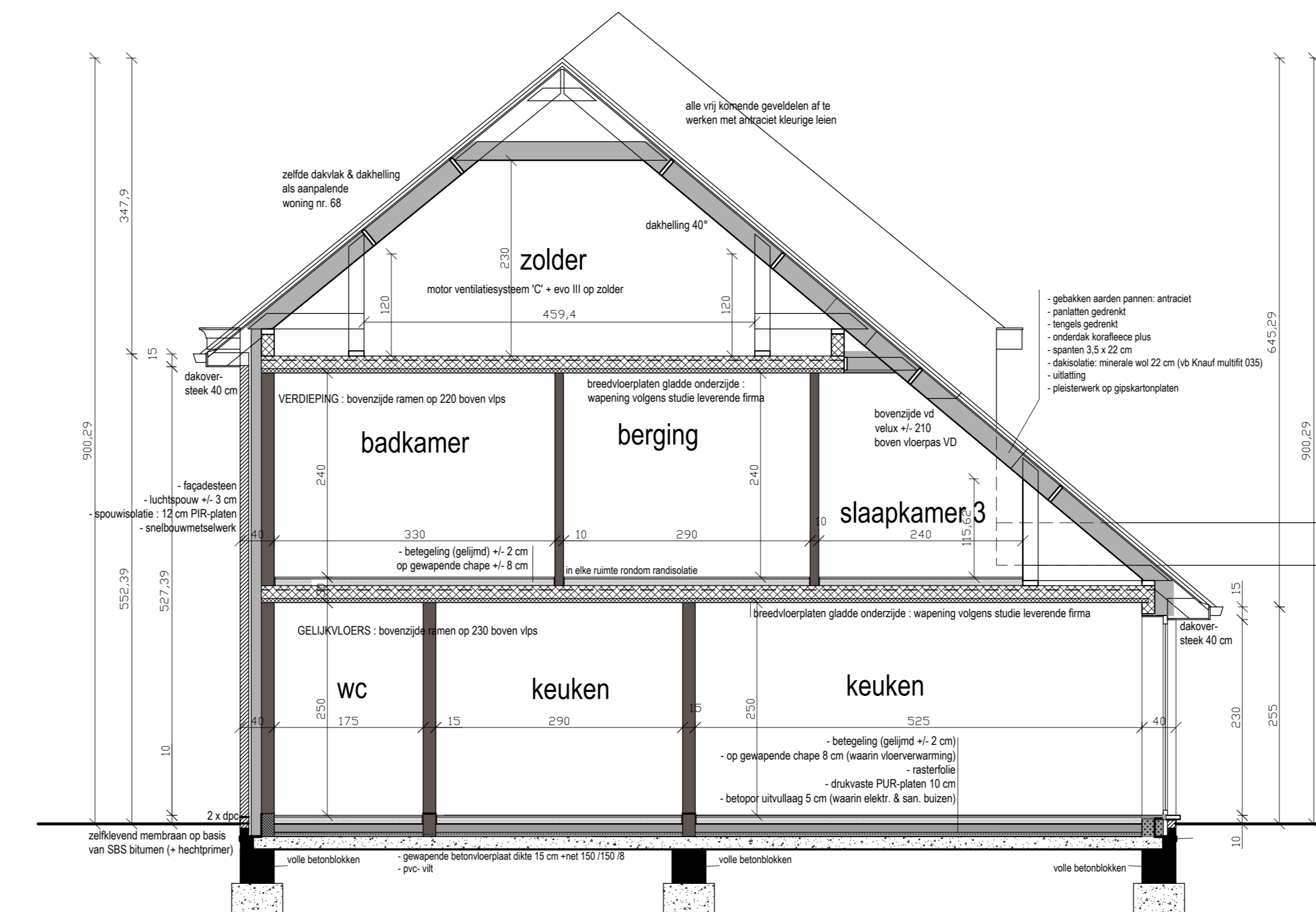
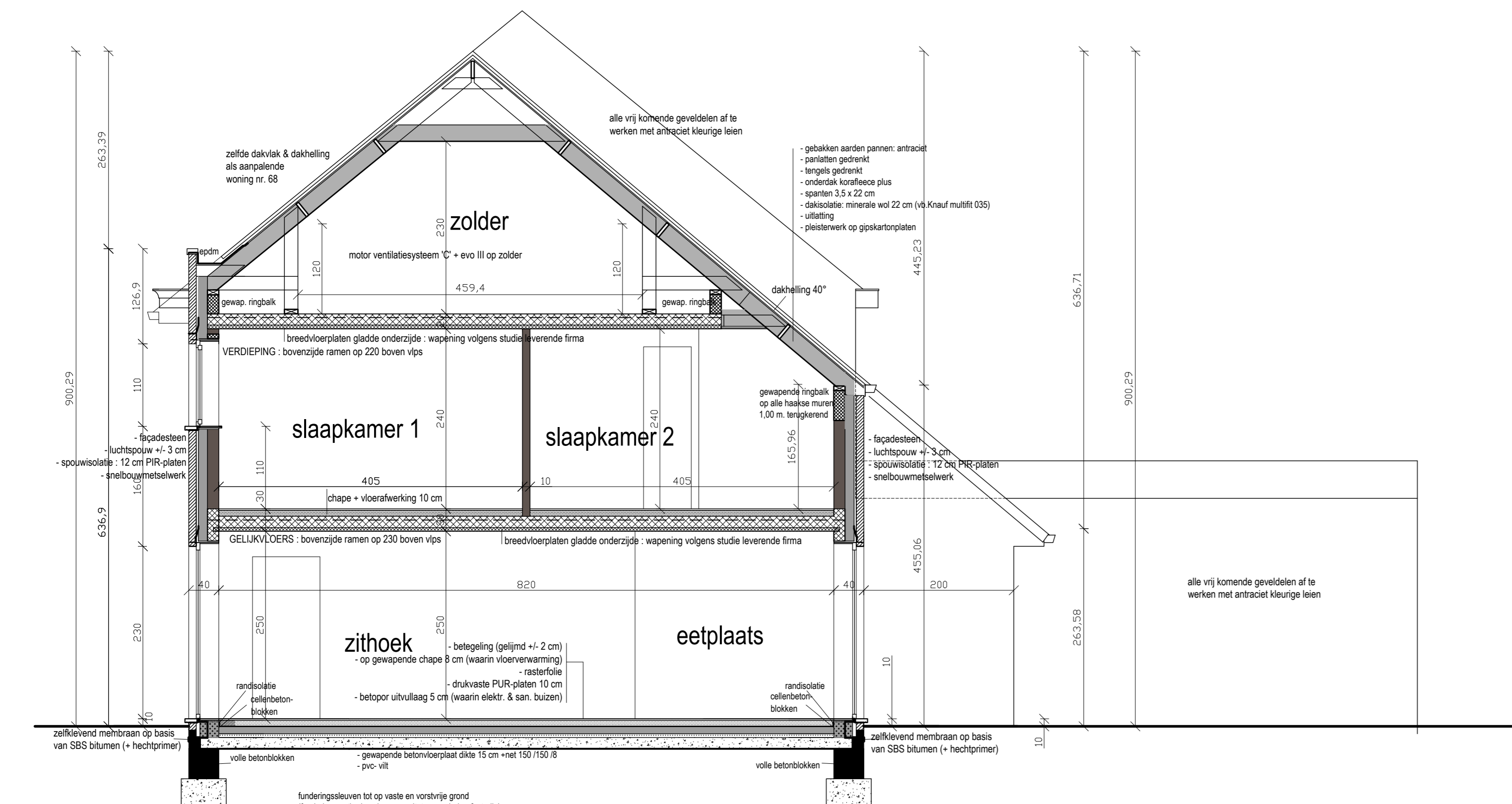
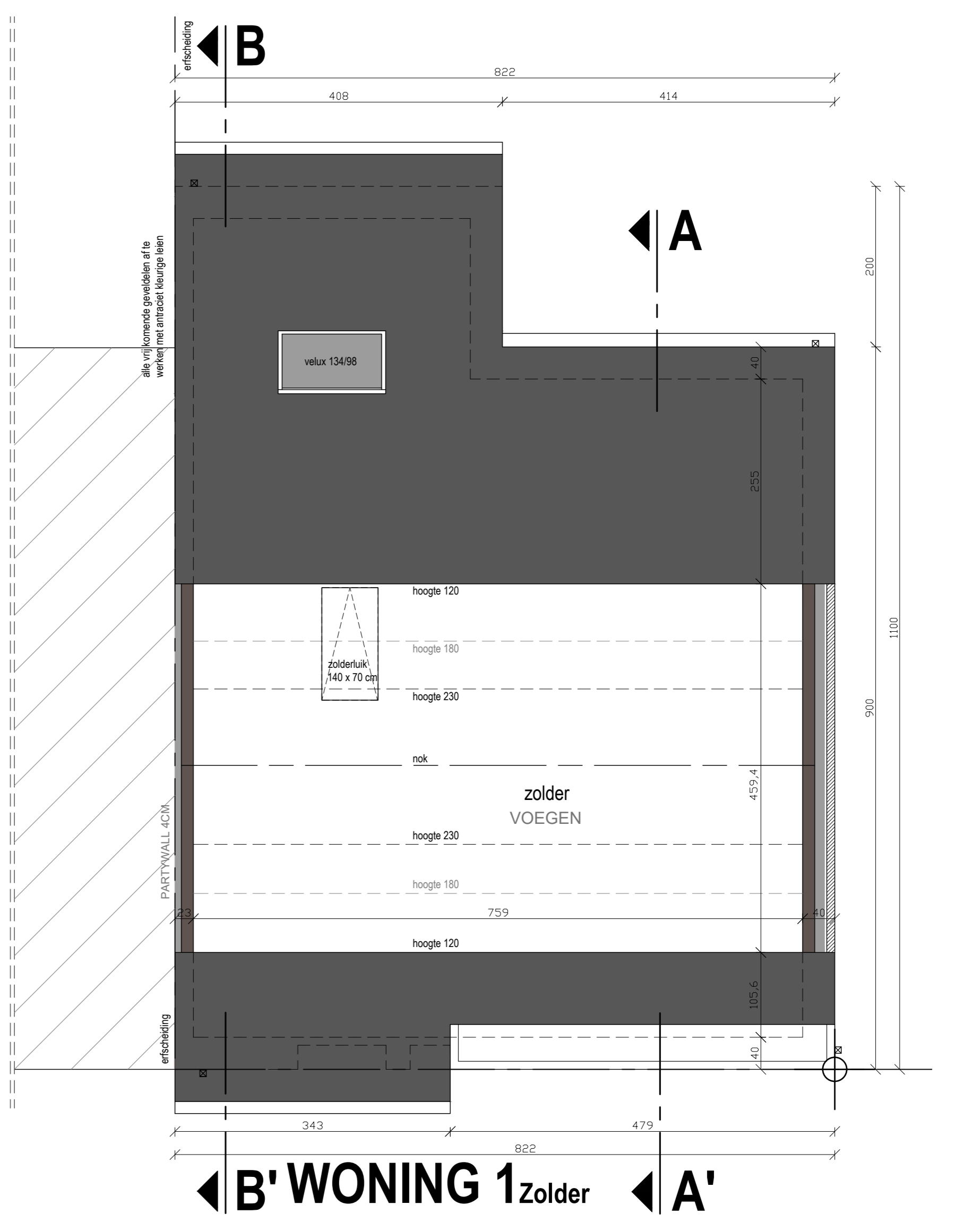
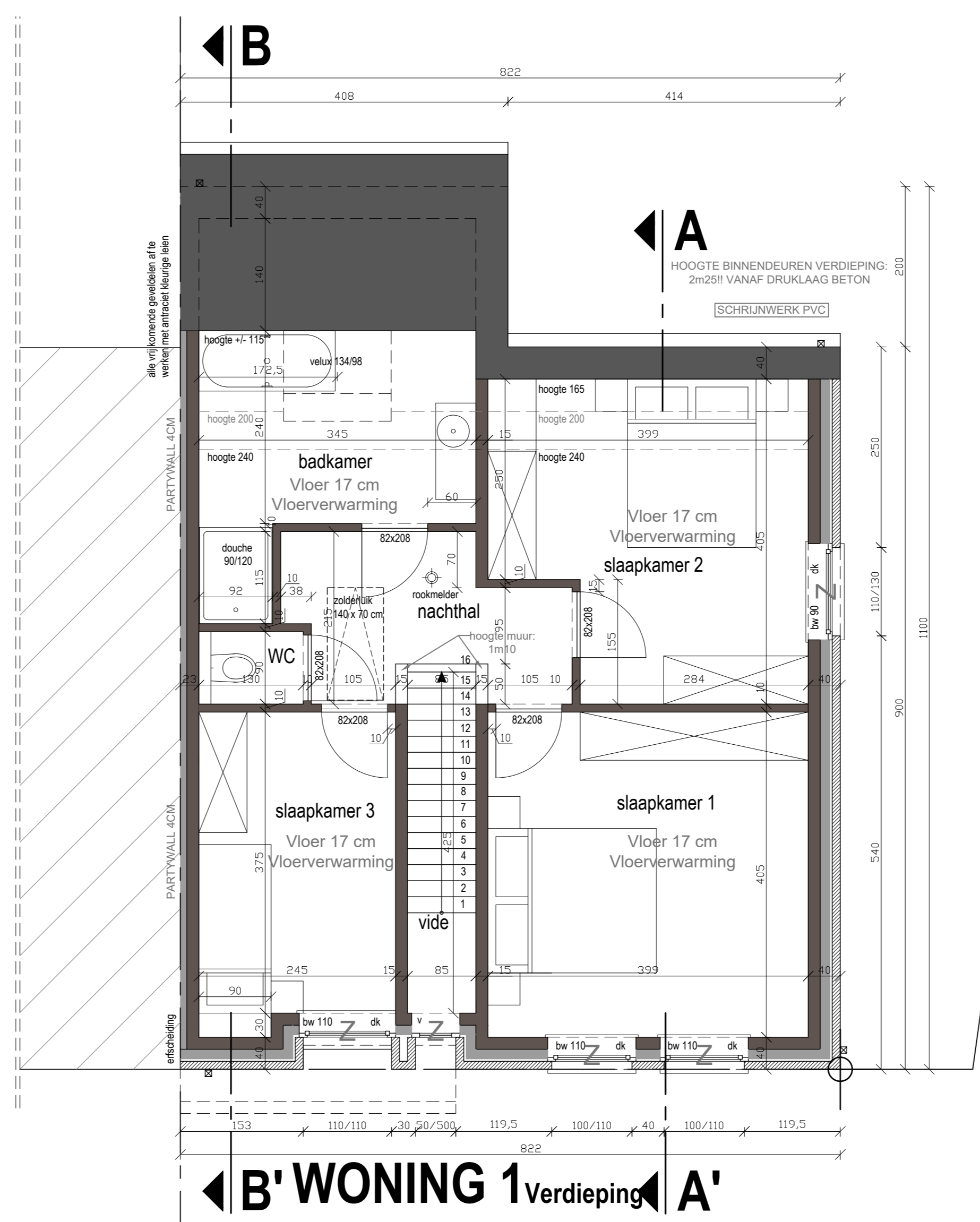
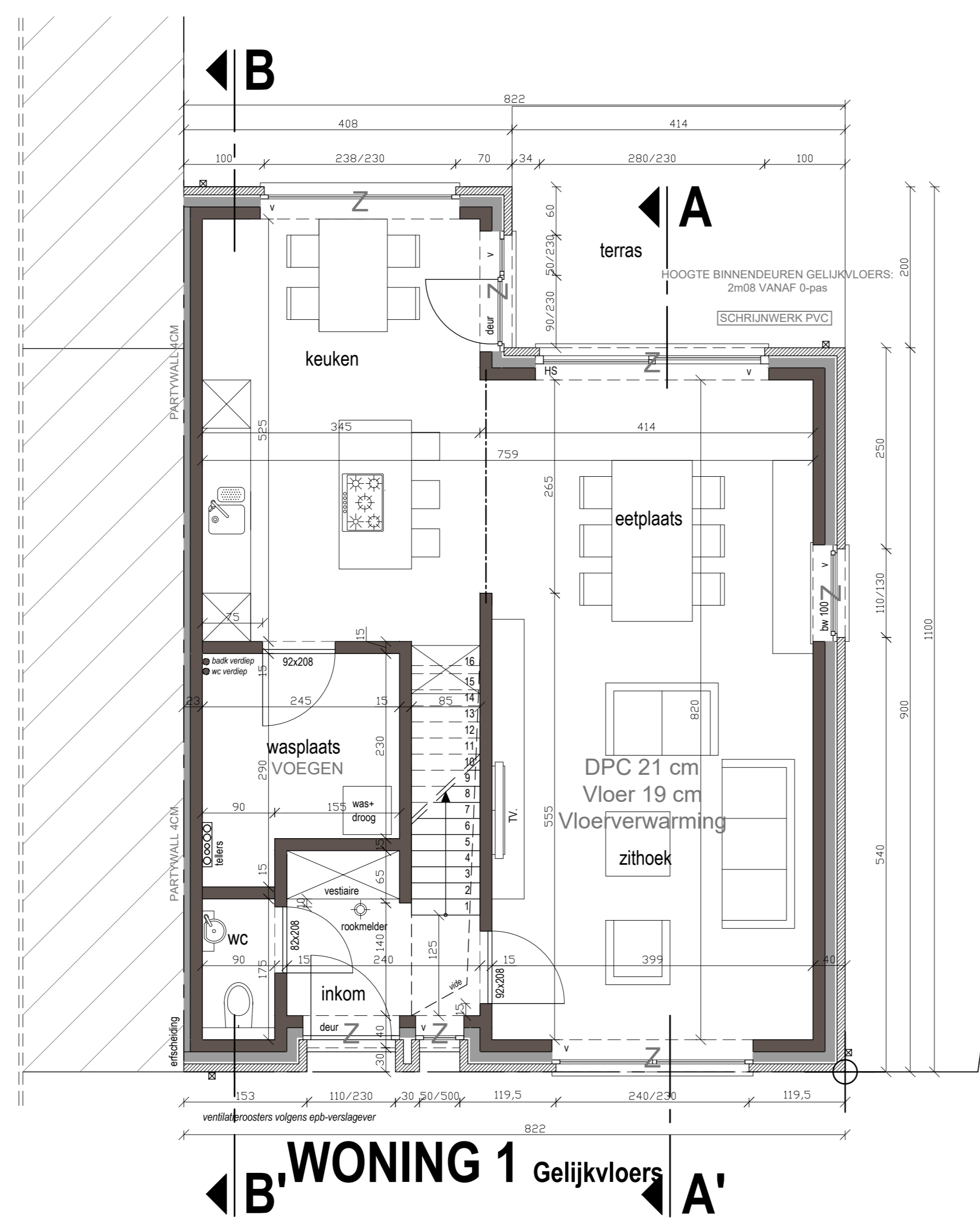
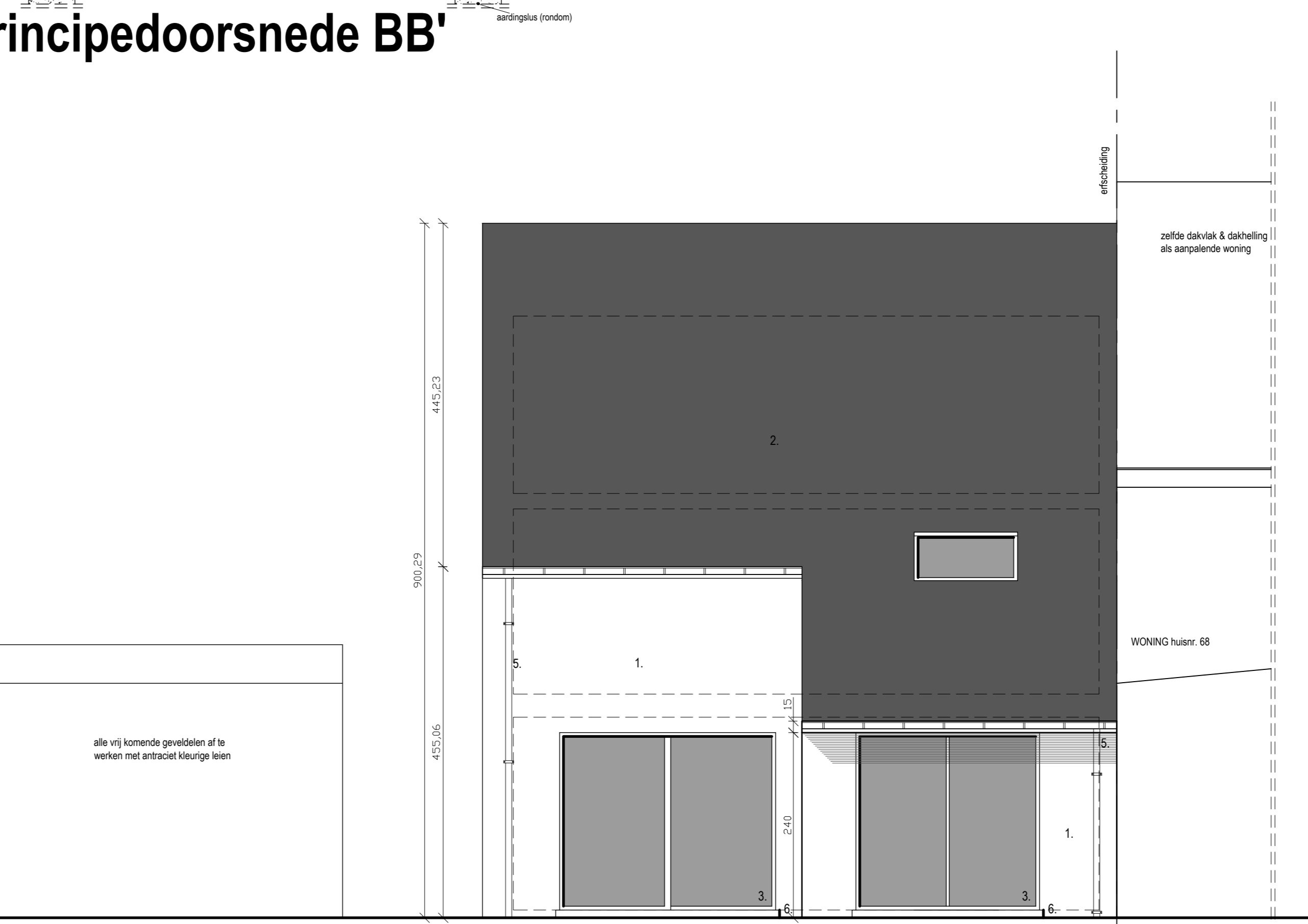
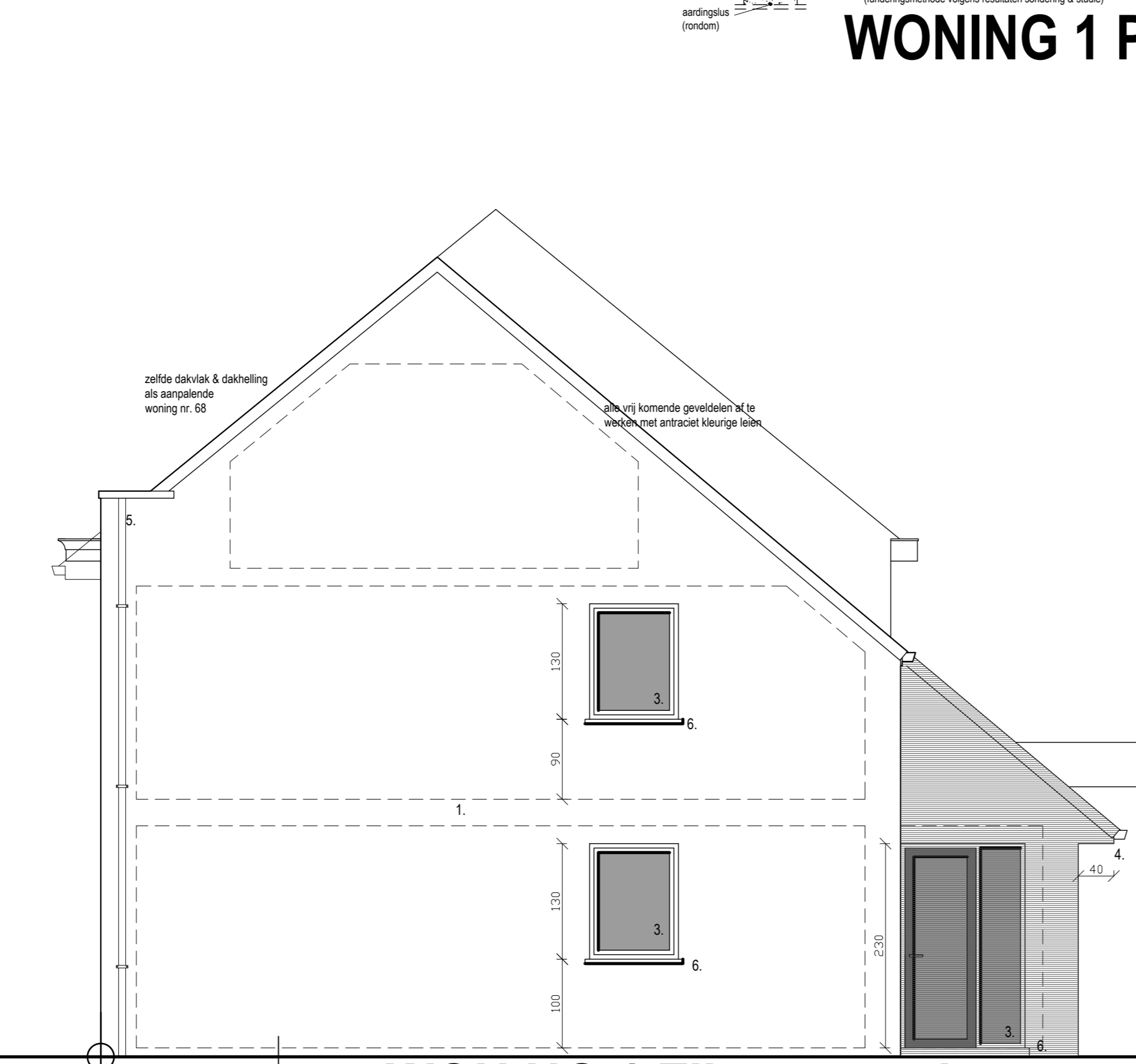

Provincie : WEST-VLAANDEREN  
 Gemeente :  
**WINGENE**

ONTWERP :  
**Bouwproject: 5 woningen + carports na sloop**  
 LIGGING :  
**Oude Bruggestraat 66 / 't Hof van Wingene / Van Haverskerckelaan**  
 KADASTRAAL BEKEND :  
**1 °Afd. Sectie 'B' nrs. 848z8,848a9, 848f9, 843x**

BPA : geen  
 VERKAVELING : geen  
 GEWESTPLAN : origineel gewestplan Rooselaere - Telt d 17/12/1979  
 BOUWHEER :  
**Woningbouw Blomme BV**  
 ADRES : Rooselaerweg 12, 8820 Torhout  
 TELEFOON : 050/230 250  
 MAIL : info@pieterblomme.be  
 DATUM :  
 WLIZINGEN :

DE BOUWHEER

TELSTRAAT 43, 8750 WINGENE  
 051/65 52 72, info@architectuurblomme.be

BLAD 1 : woning 1