

ONDERGROND - RIOLERING 1/50

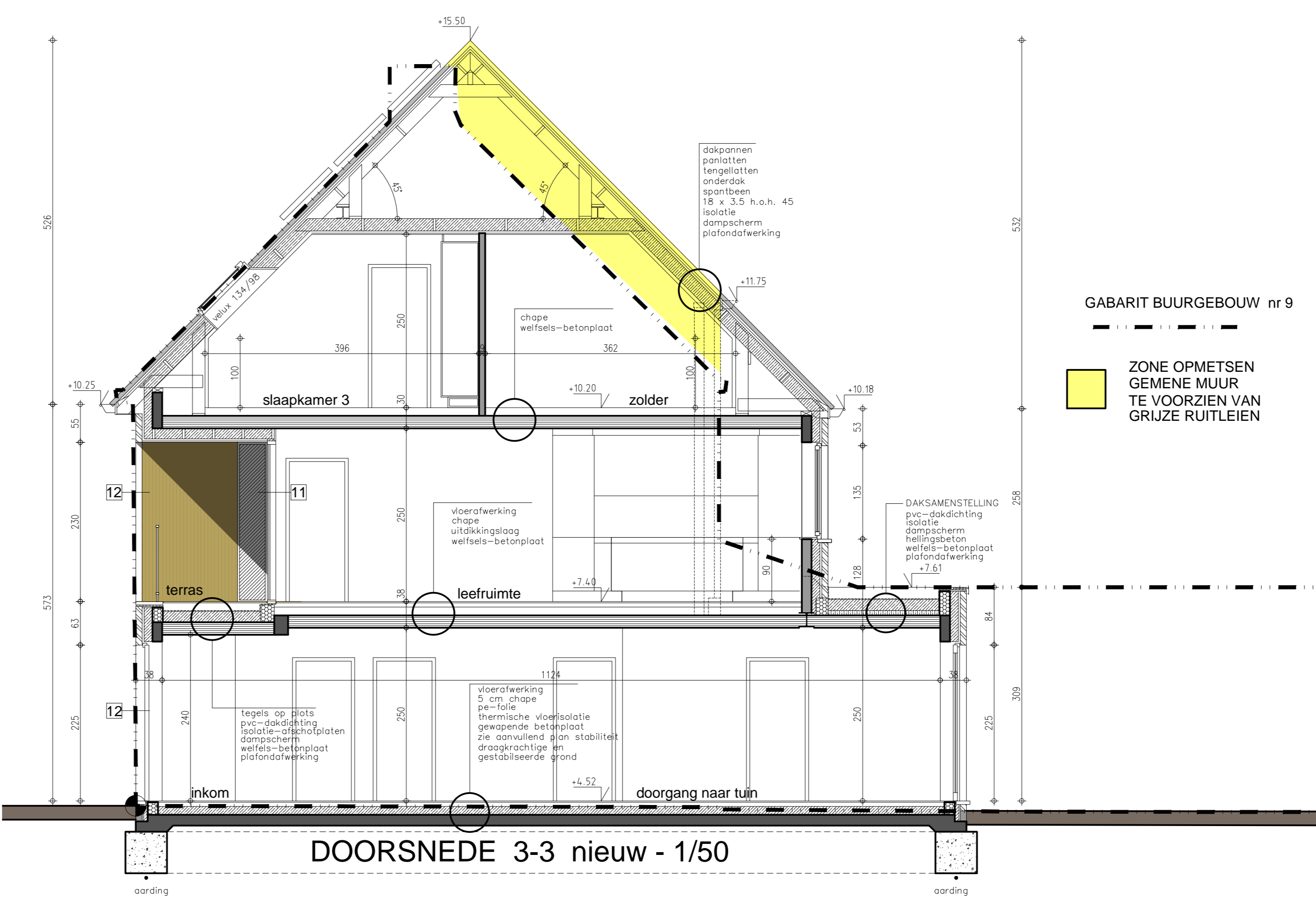
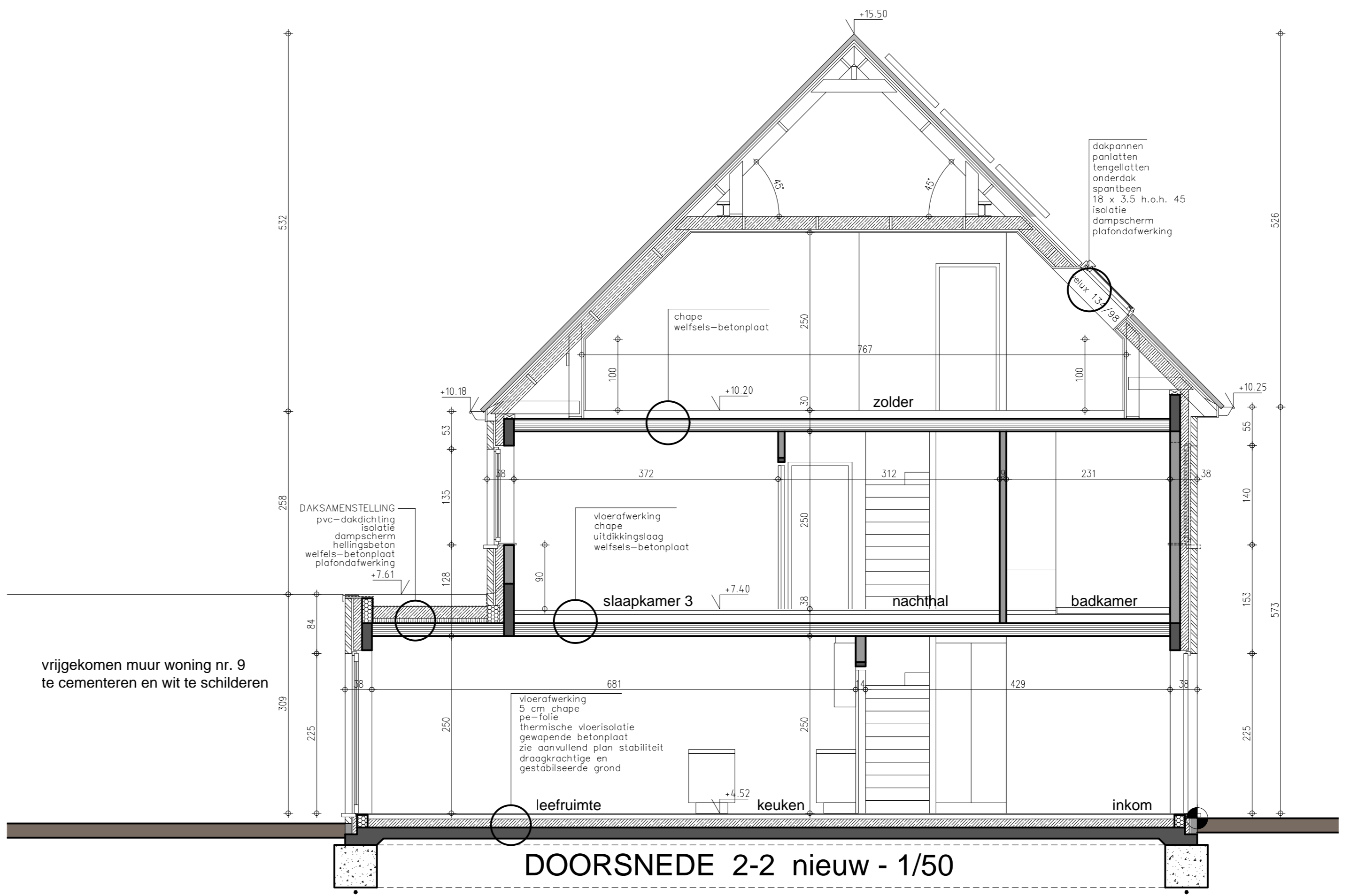
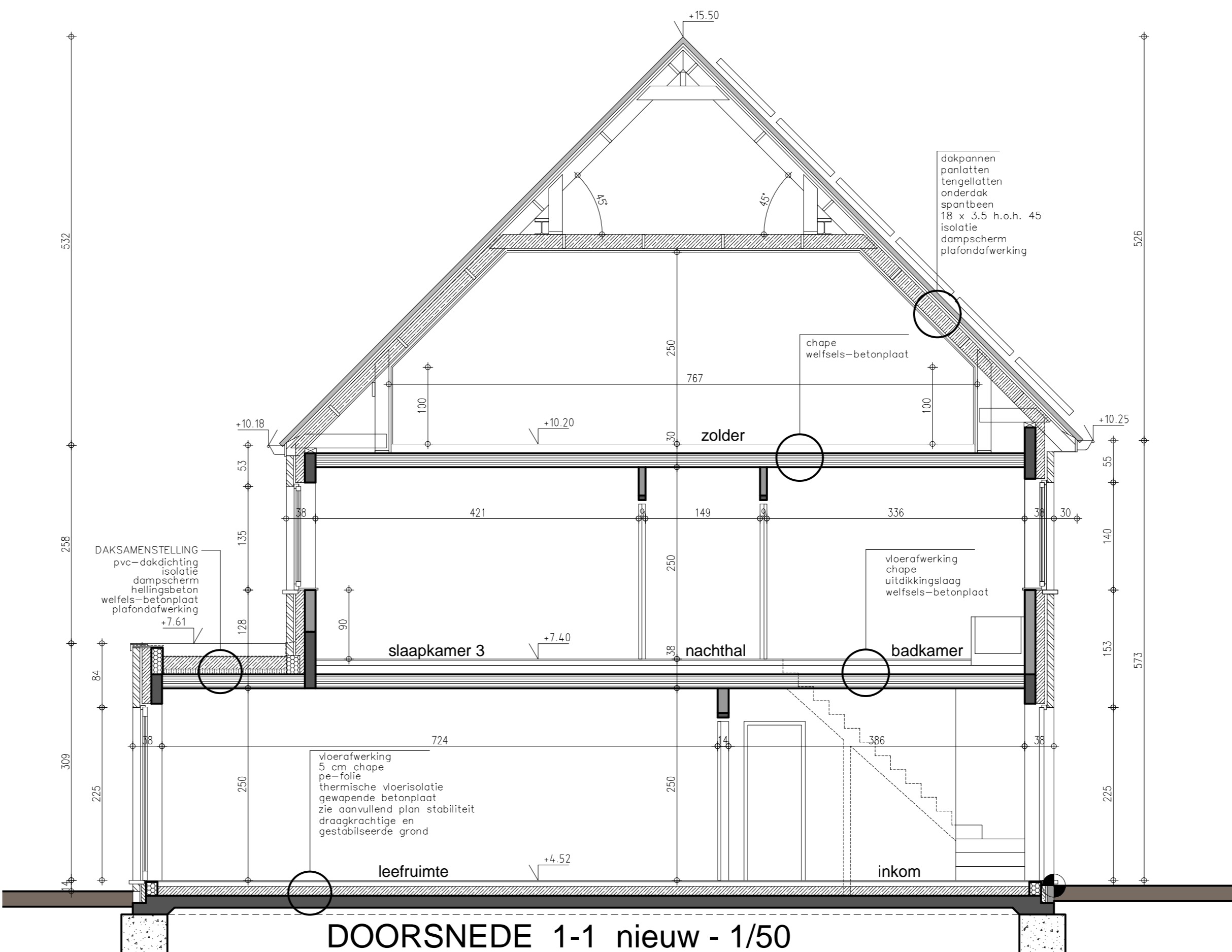
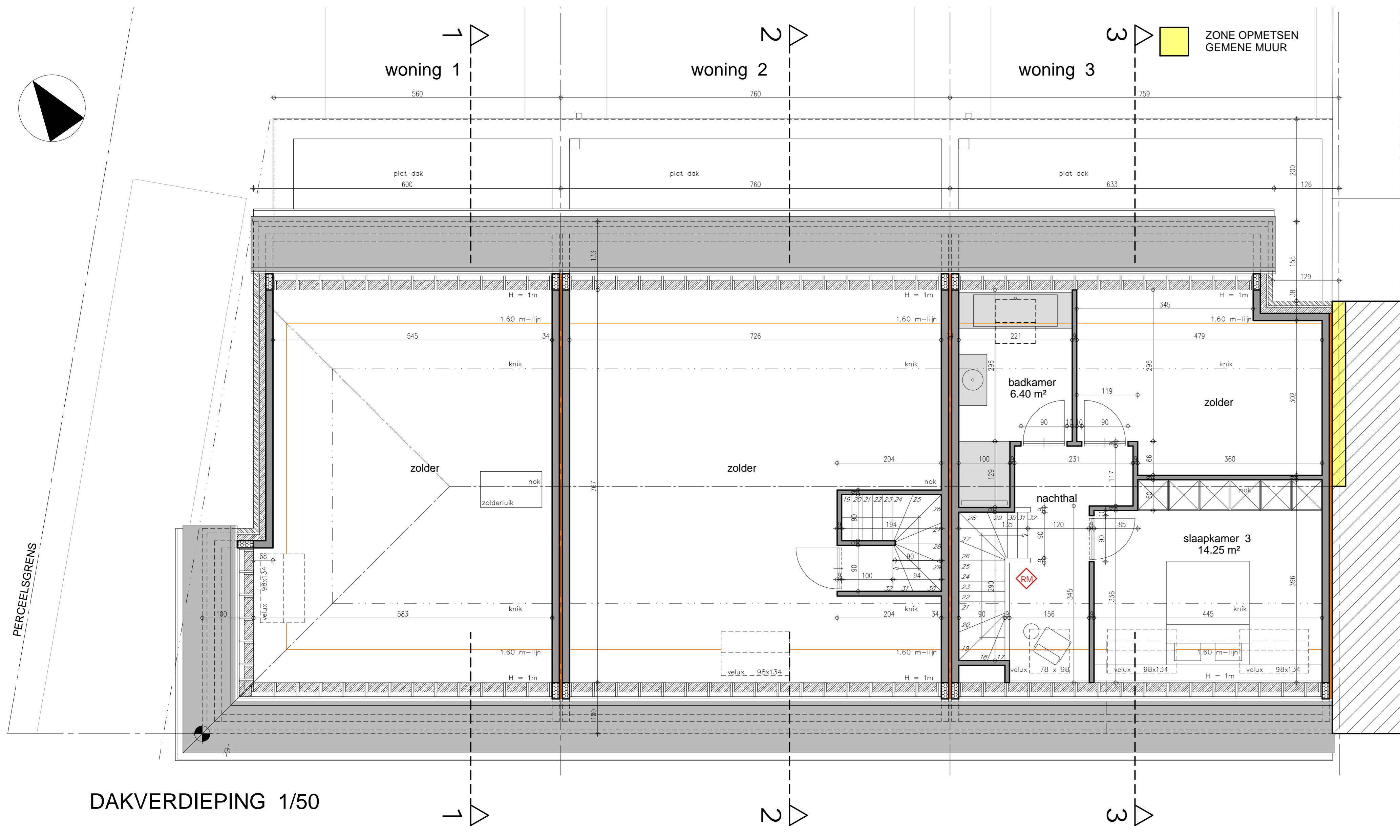
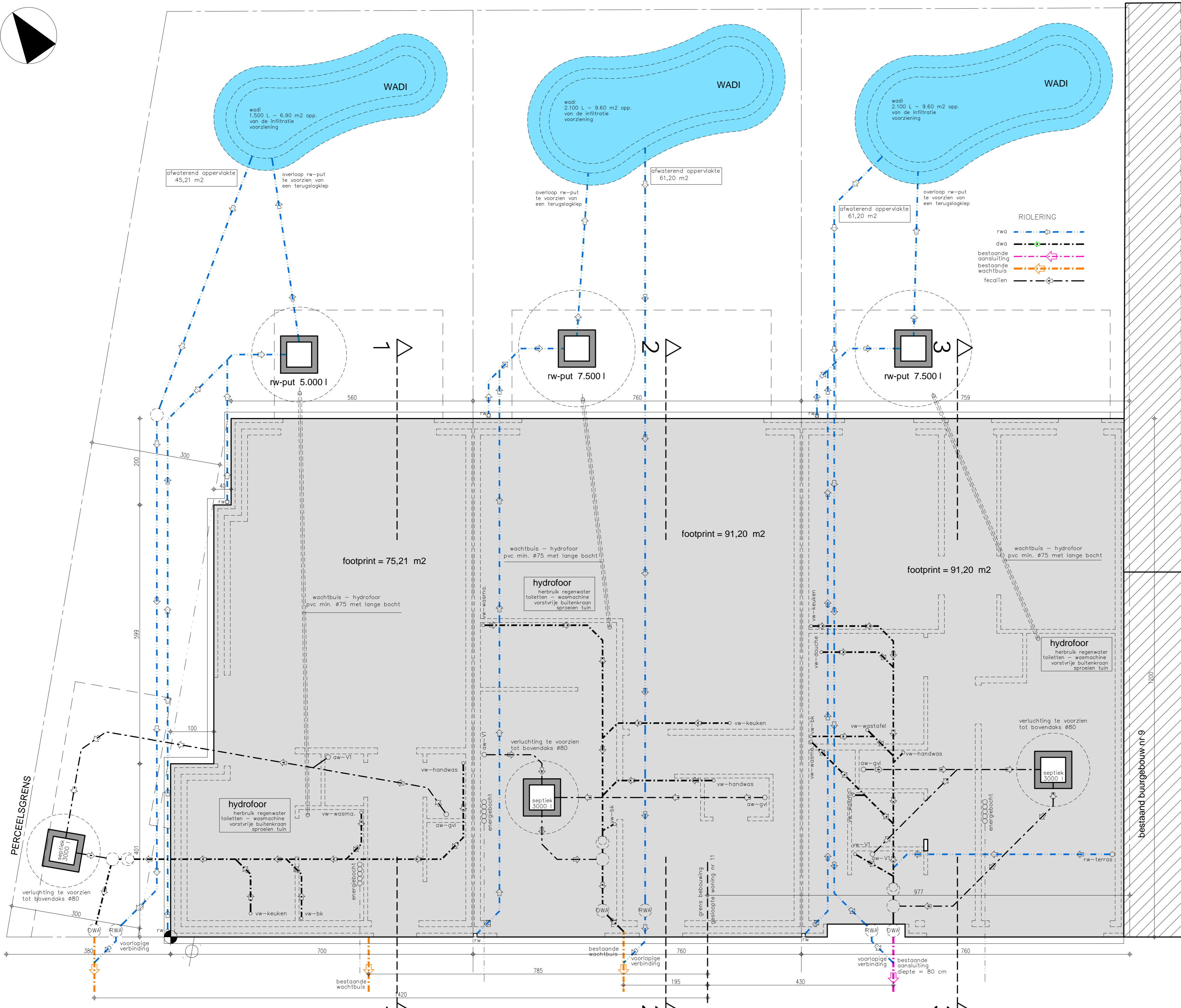

- legende
- DRAGEND METSELWERK OF SCHEIDINGSWANDE
 - PARAMENT
 - GEWAPEND BETON
 - FUNDERINGSBETON
 - AKOESTISCHE ISOLATIE
 - ISOLERENDE STEEN
 - ISOLATIE
 - rookmelder

- RIOLERING
- raw
 - drwa
 - bestaande rioolput
 - bestaande wachtbuis
 - fecal ten

datum : 04/12/2025 ONTWERP datum : 07/12/2025 VOORONTWERP 3 datum : 22/10/2025 VOORONTWERP 2 datum : 18/08/2025 VOORONTWERP 1	
PROVINCIE	West-Vlaanderen
STAD	OOSTENDE 8400
ONTWERP	bouwen van drie woningen
LIGGING	ONTWERPENSTRAAT 11 OOSTENDE
KADASTER	9 de Afd.-Stene Sec.B nr. 48812
PLAN	ONDERGROND-RIOLERING - DAKVERDIEPING - DOORSNEDEN
BOUWHEER	WONINGBOUW BLOMME bv Zaakvoerder dhr. Pieter Blomme Roeseleersweg 12 8820 TORHOULT
ONTWERPER	A-PLAN ARCHITECT PIET STEYAERT 0475 45 49 23 ZEEDIJK 8 8620 NIEUWPOORT piet.steyaert@myonline.be
goedgekeurd	
DE AANNEMER	DE OPDRACHTGEVER
school 1/50	2/2