



Dossier: 2023/027  
 Aantal plannen: 2  
 Plan nr: 2  
 Schaal: zie plan  
 Datum: 29/03/2023

Provincie: West-Vlaanderen  
 Stad: DAMME

## Aanvraag voor bijstellen van goedgekeurde verkaveling gelegen langs Spermalieweg en Houtstraat nr. 348713 VK 179 356 - dd. 16/03/1966 betreffende lot 1 van oorspronkelijke verkaveling

Ligging: Damme  
 Spermalieweg 17

**INHOUD**

Kadaster: 7e afdeling (Sijsele)  
 sectie D  
 kadnr: 4/02L9

- Omgevingsplan met nieuwe  
 toestand

Landmeter D. De Burghgraeve  
 Kleine Veldstraat 34a  
 8840 Staden  
 gezworen landmeter-expert  
 GSM: 0499/13.41.79  
 LAN121504

Gezien en goedgekeurd  
 door de opdrachtgever,  
 zijnde,  
 Mapie invest bv  
 Roeselaarseweg 12  
 8820 Torhout  
 Be 0681.511.904

Gezien en goedgekeurd door de gemeenteraad van DAMME, in zitting van  
 (datum)  
 i.o. de secretaris,

### Omgevingsplan met nieuwe toestand

schaal: 1/250

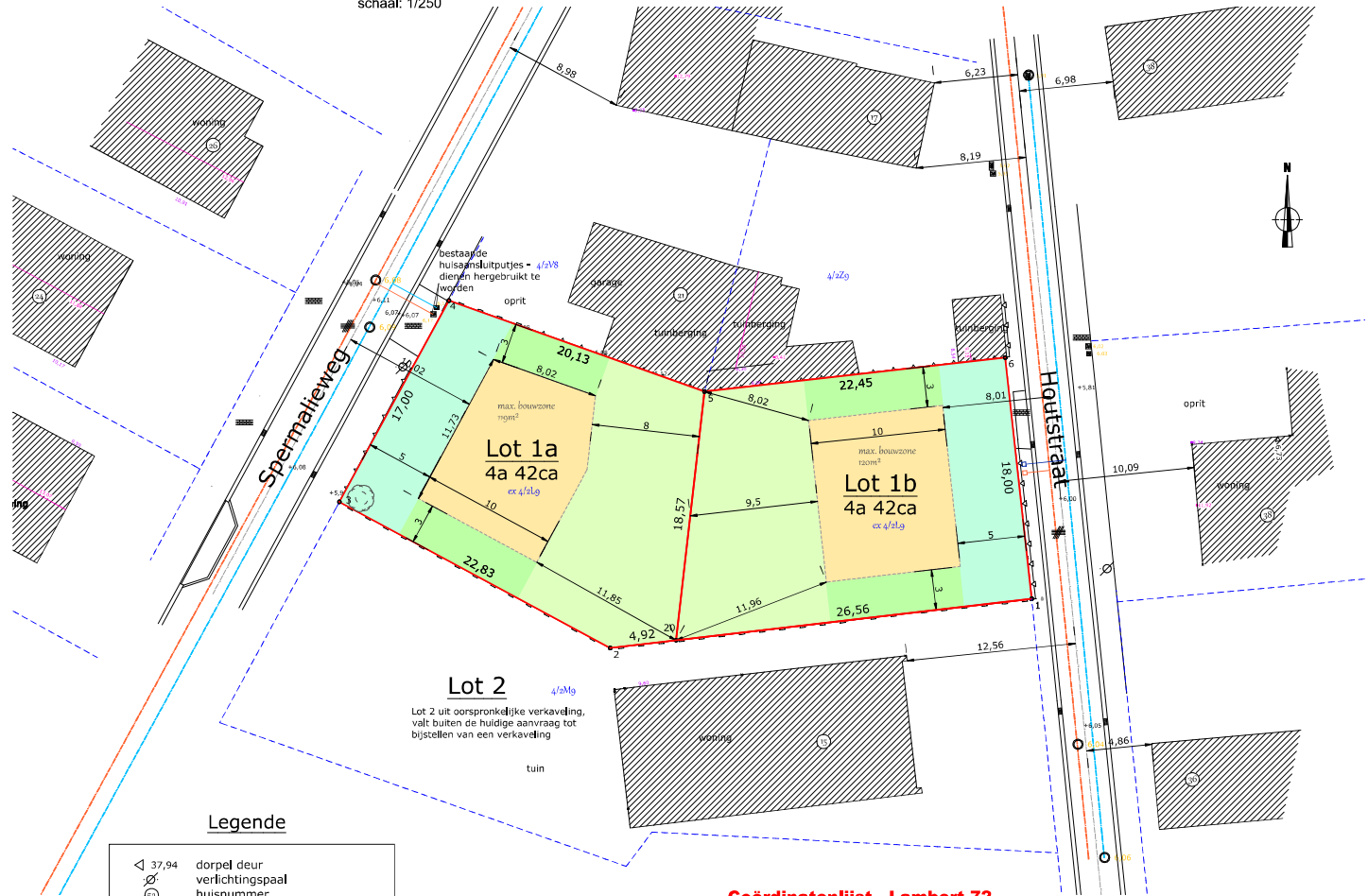

**Legende**

	dorpel deur
	verlichtingspaal
	huisnummer
	kastje tv
	merksteen water
	merksteen hydrant
	loofboom
	riooldeksel
	asfalt
	beton
	betontegels
	klinkers
	afsluiting
	haag
	gebouw
	bouwzone
	voortuinstrook
	zijtuinstrook
	achtertuintrook
	nieuw RWA aansluitputje
	nieuw DWA aansluitputje

**Coördinatenlijst - Lambert 72**

Puntnr	x	y	omschrijving
1	76583,156	211992,377	nt. gem. grenspunt
2	76551,892	211988,728	nt. gem. grenspunt
3	76531,804	211999,577	nt. gem. grenspunt
4	76539,922	212014,502	nt. gem. grenspunt
5	76558,885	212007,752	nt. gem. grenspunt
6	76581,192	212010,274	nt. gem. grenspunt
14	76583,156	211992,377	nt. gem. grenspunt
20	76556,779	211989,298	nt. gem. grenspunt

Grensomschrijving = bronnen  
 4, 3: rooilijn  
 1, 6: rooilijn  
 1, 2, 3: midden afsluiting (conform vk plan dd. 18/12/1965 met aanpassing aan openbaar domein)  
 4, 5, 6: midden afsluiting (conform vk plan dd. 18/12/1965 met aanpassing aan openbaar domein)