

VOORGEVEL  
1:50

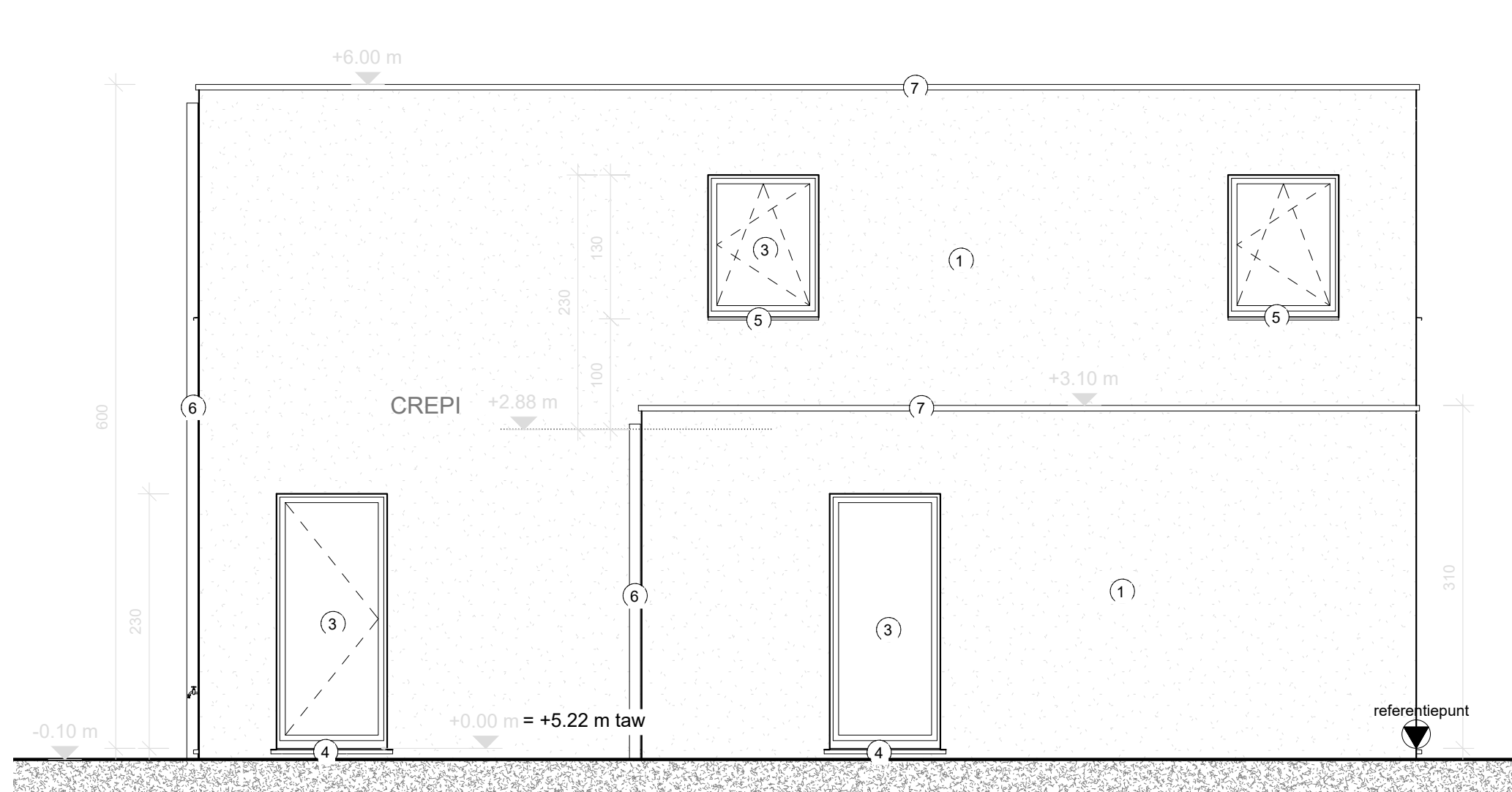

LINKER ZIJGEVEL  
1:50

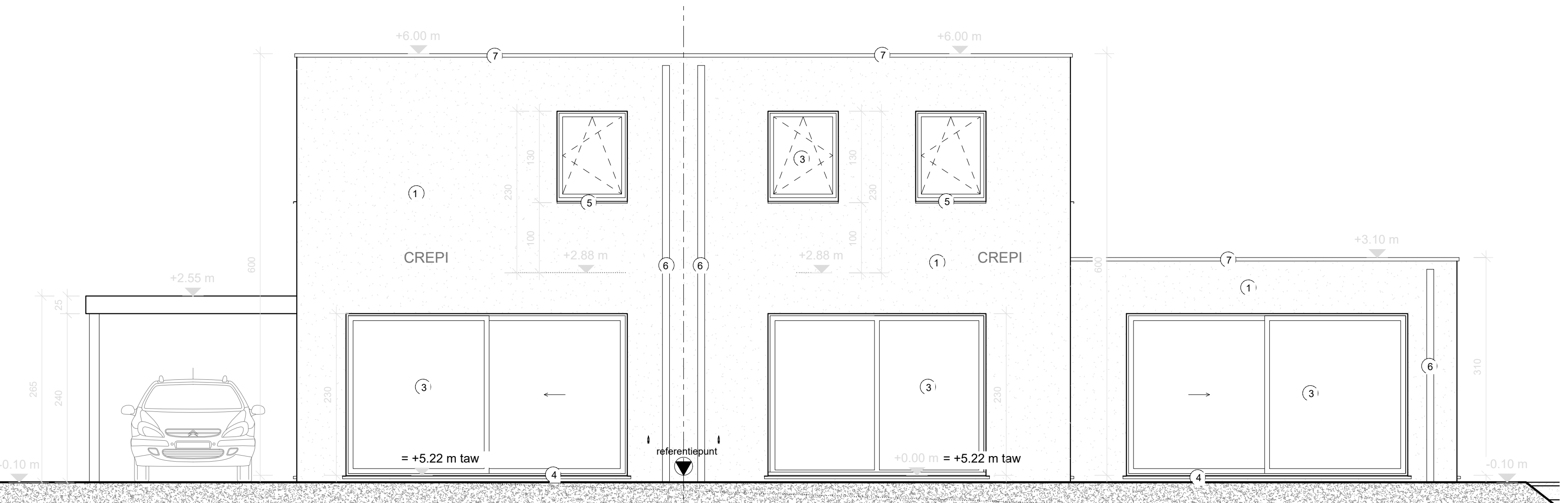

ACHTERGEVEL  
1:50

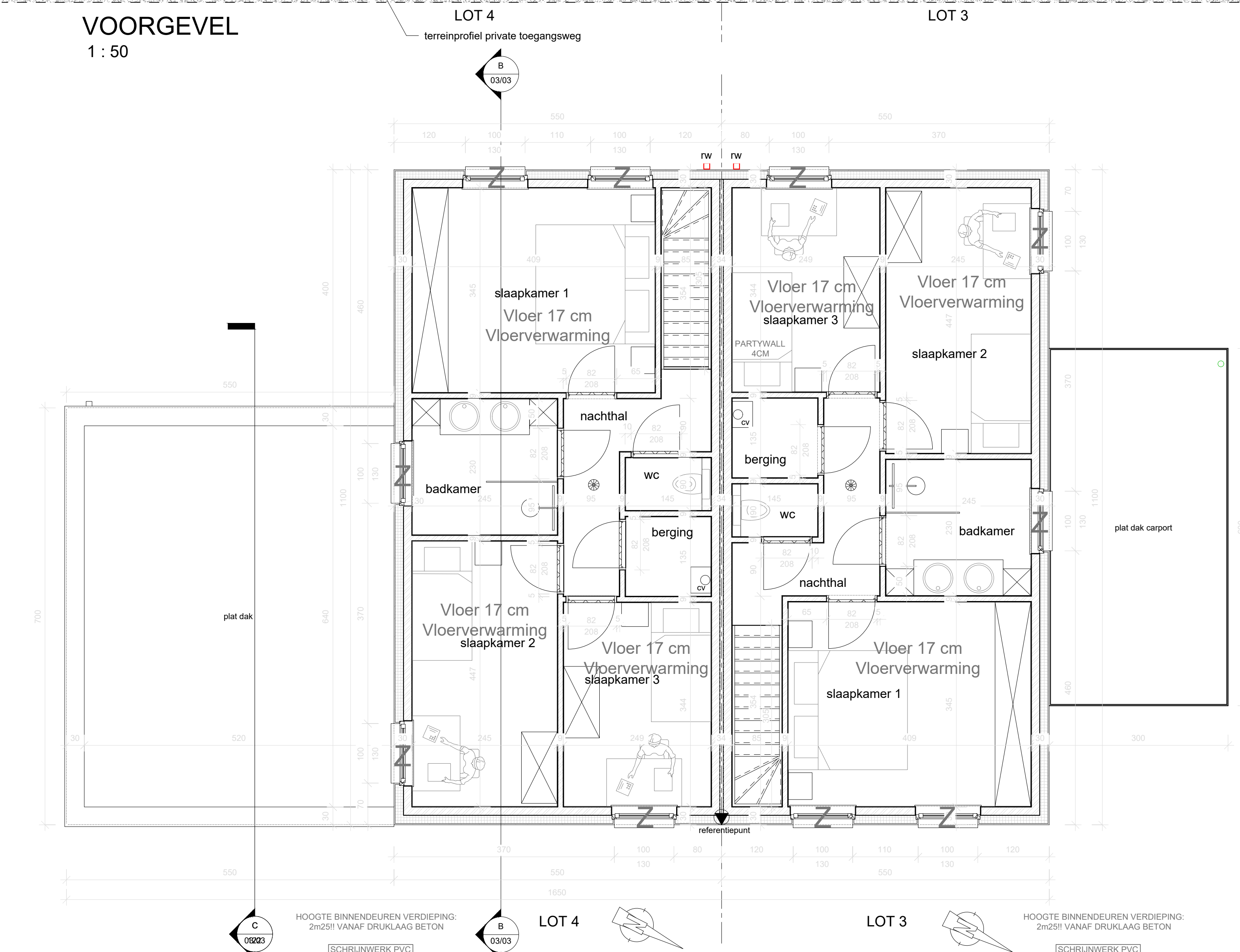

GRONDPLAN VERDIEPING  
1:50

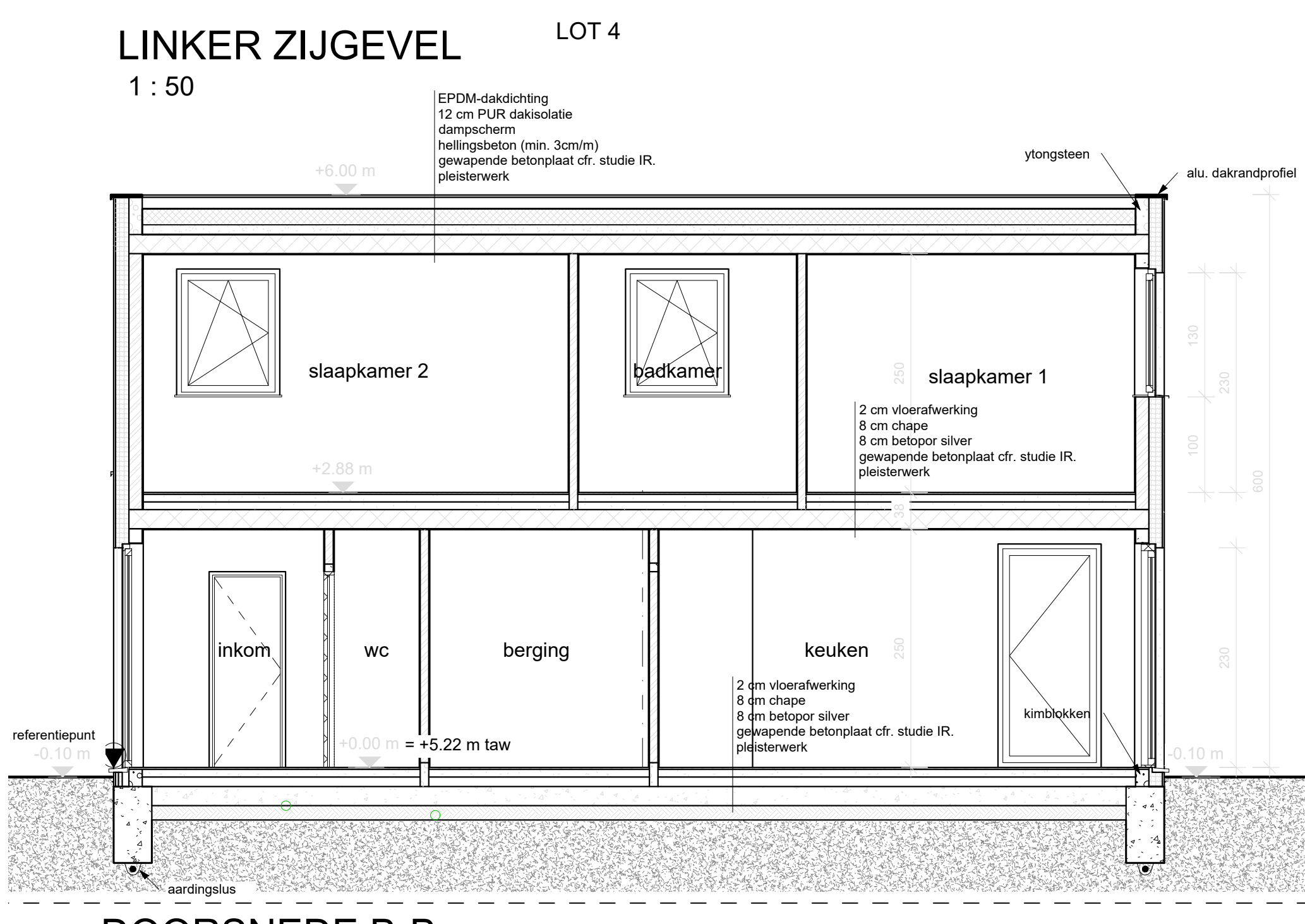

DOORSNEDE B-B  
1:50

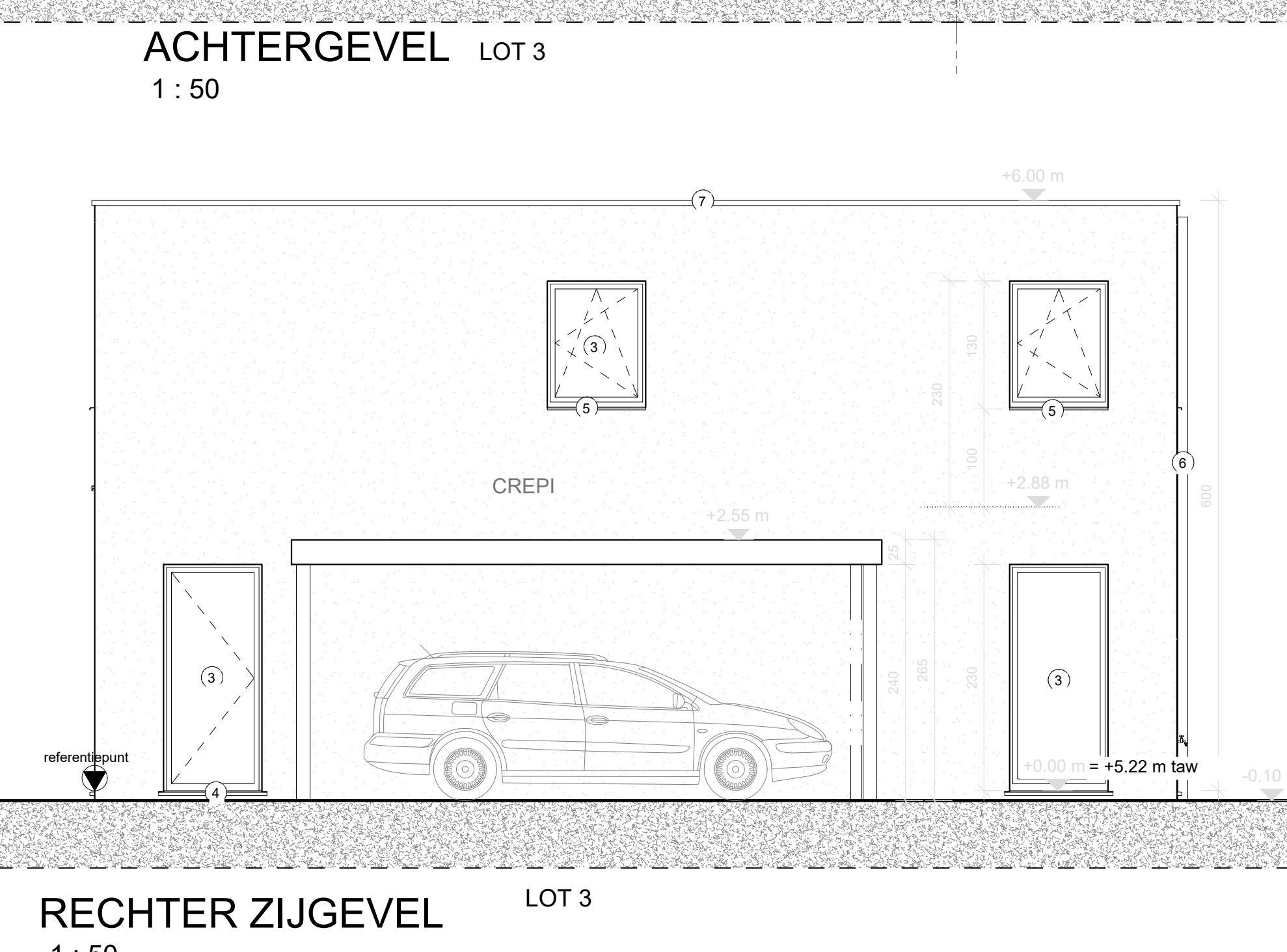

DOORSNEDE C-C  
1:50

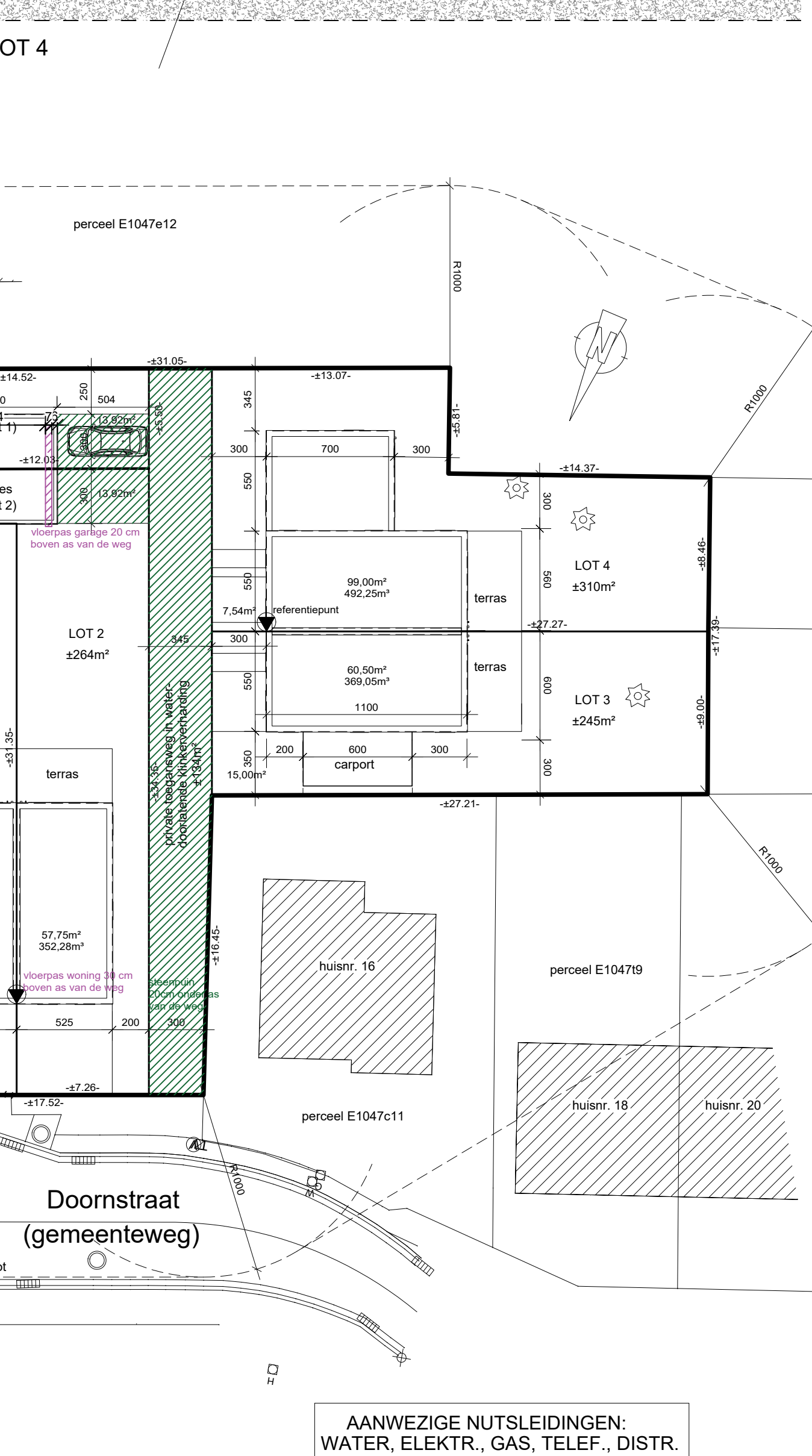

INPLANTINGSPLAN  
schaal 1/250

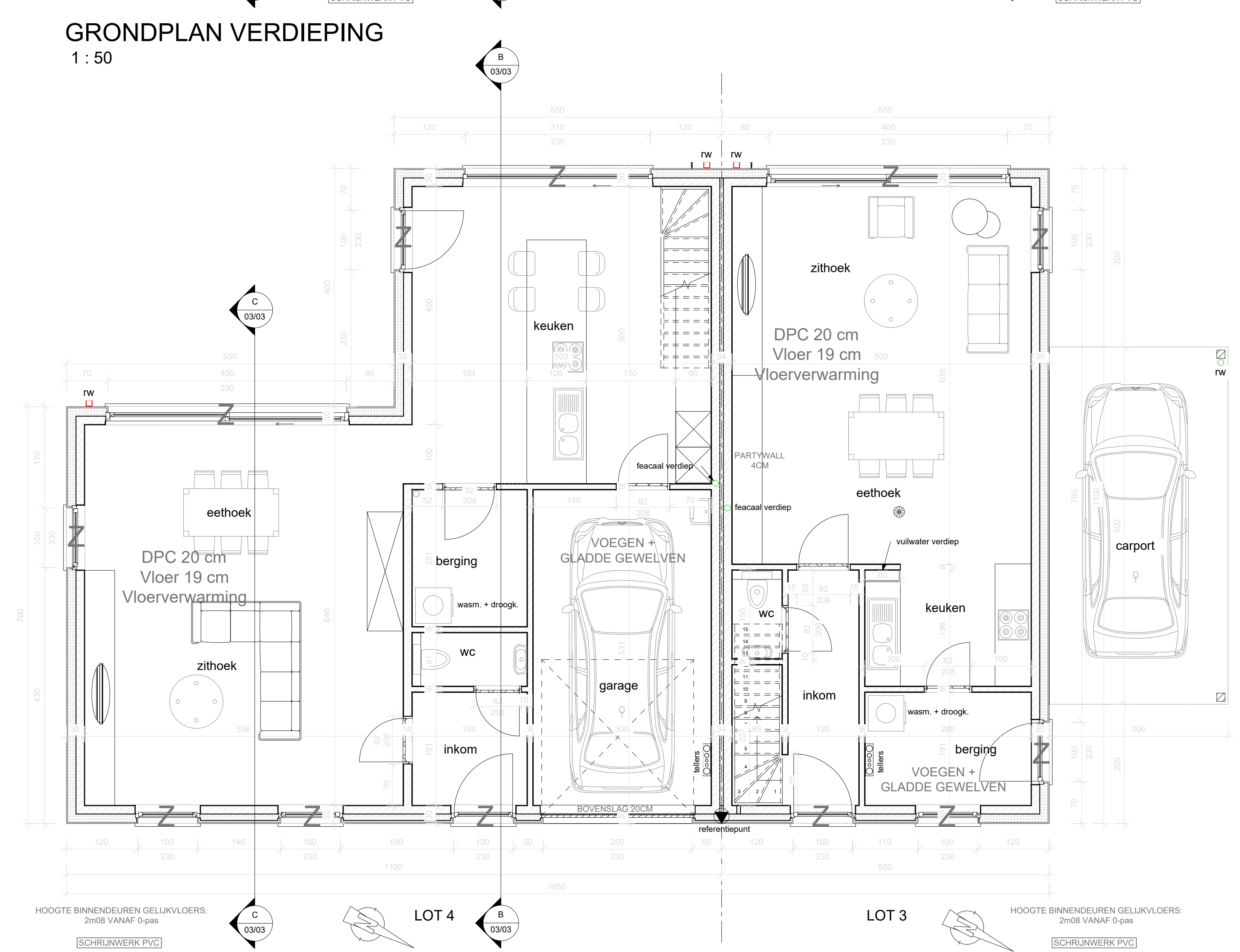

GRONDPLAN GELIJKVLOERS  
1:50

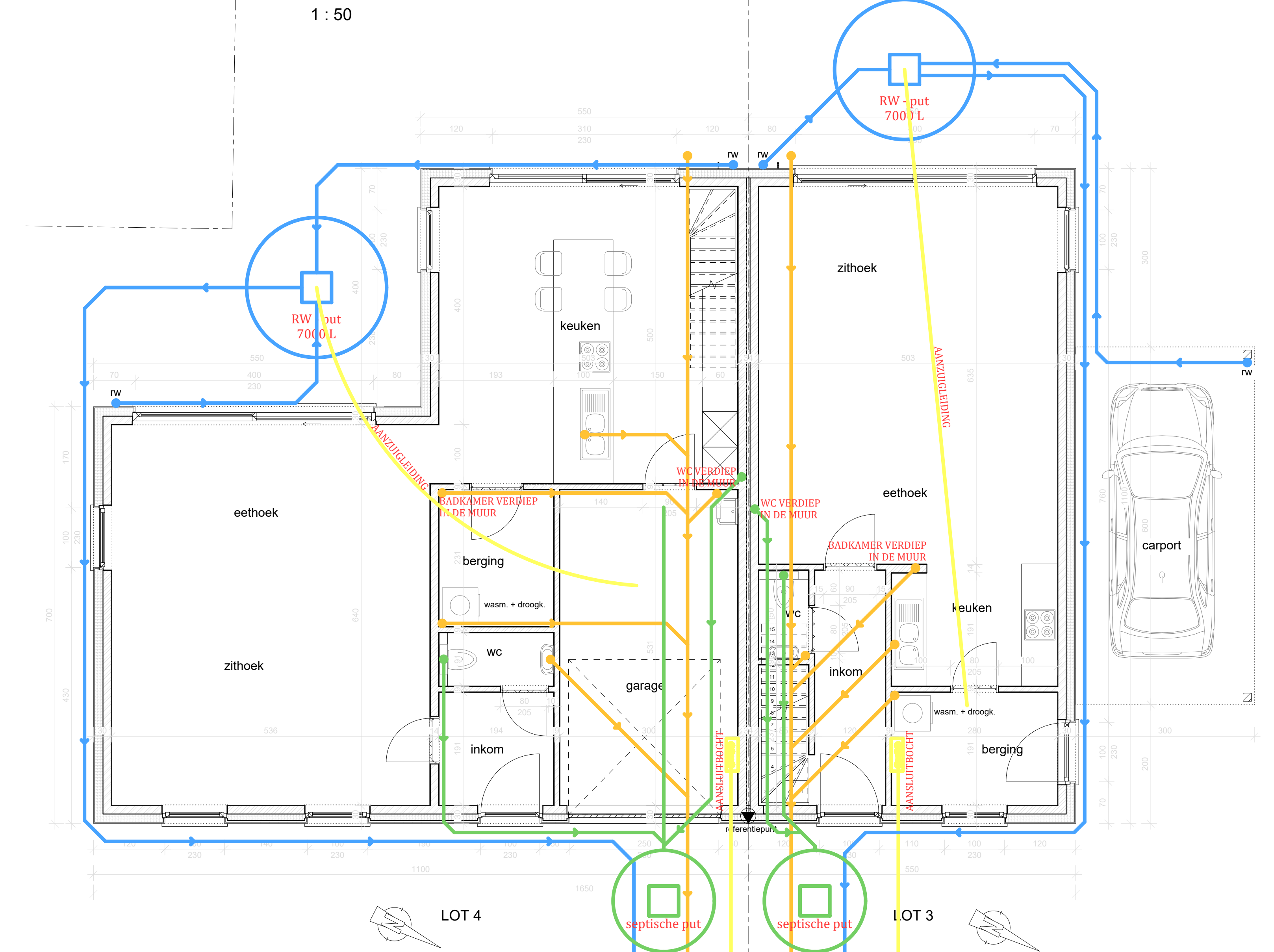

FUNDERINGS- EN RIOLERINGSPLAN  
1:50

- Gevelmaterialen**
- (1) gevel: 14cm EPS-isolatie + crepi, wit
  - (2) gevel: gevelbekleding (verticale latten), hout zwart geschuurd
  - (3) buitenschrijnwerk: pvc zwart
  - (4) dorpels: blauwe hardsteen
  - (5) dorpels: aluminium
  - (6) ra-afvoeren: zink
  - (7) dakrand: aluminium grijs

BLAD 03/03	Opdragsmaat 411 - 8550 Zeevegem   1 tel Tm - 0477 76 10 81 - tel Lm - 0497 76 02 80   Lid van de orde van architecten West-Vlaanderen RPR Koophandel van Kortrijk
FASE	STEDENBOUWKUNDIGE AANVRAAG
PROJECT	BOUWEN VAN 4 WONINGEN
REF. STED. BOUW	
BOUWPLAATS	Doomstraat 14 8660 De Panne (Adinkerke)
PROVINCIE	West-Vlaanderen
KADASTRAAL	3e afdeling, Sie E, nrs. 1047/K11, 1047/A10
BOUWHEER	Delisa bv Tweekoningestraat 10 9800 Deinze TEL : 058 31 44 12
AANNEMER AFD.	TEL :
DATUM PLAN	20/12/2021
WIJZIGINGEN	
INHOUD PLAN	WONINGEN LOT 3-4 grondplannen gevels doorsnede