

Dakverdieping Lot 51

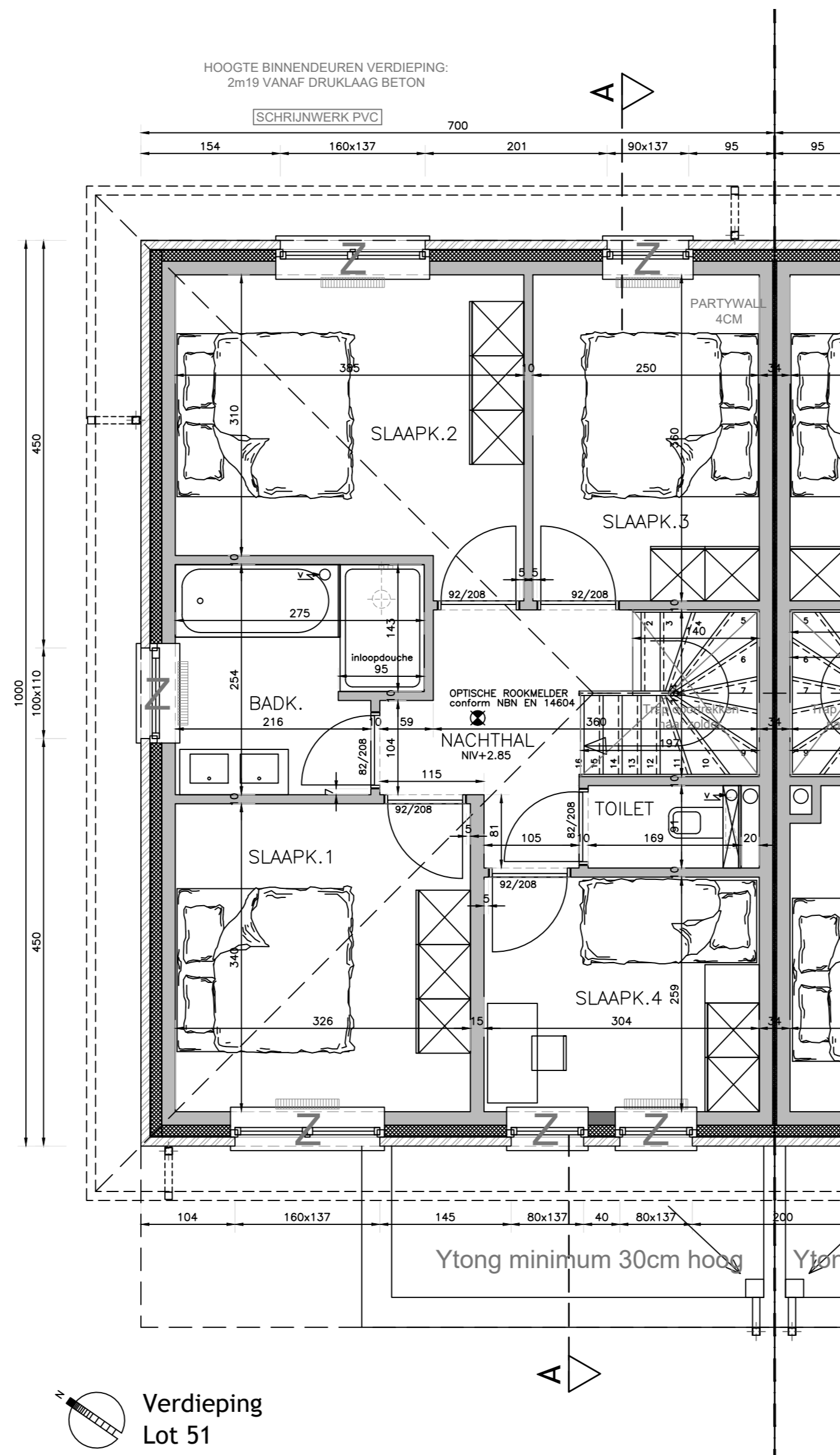

Verdieping Lot 51

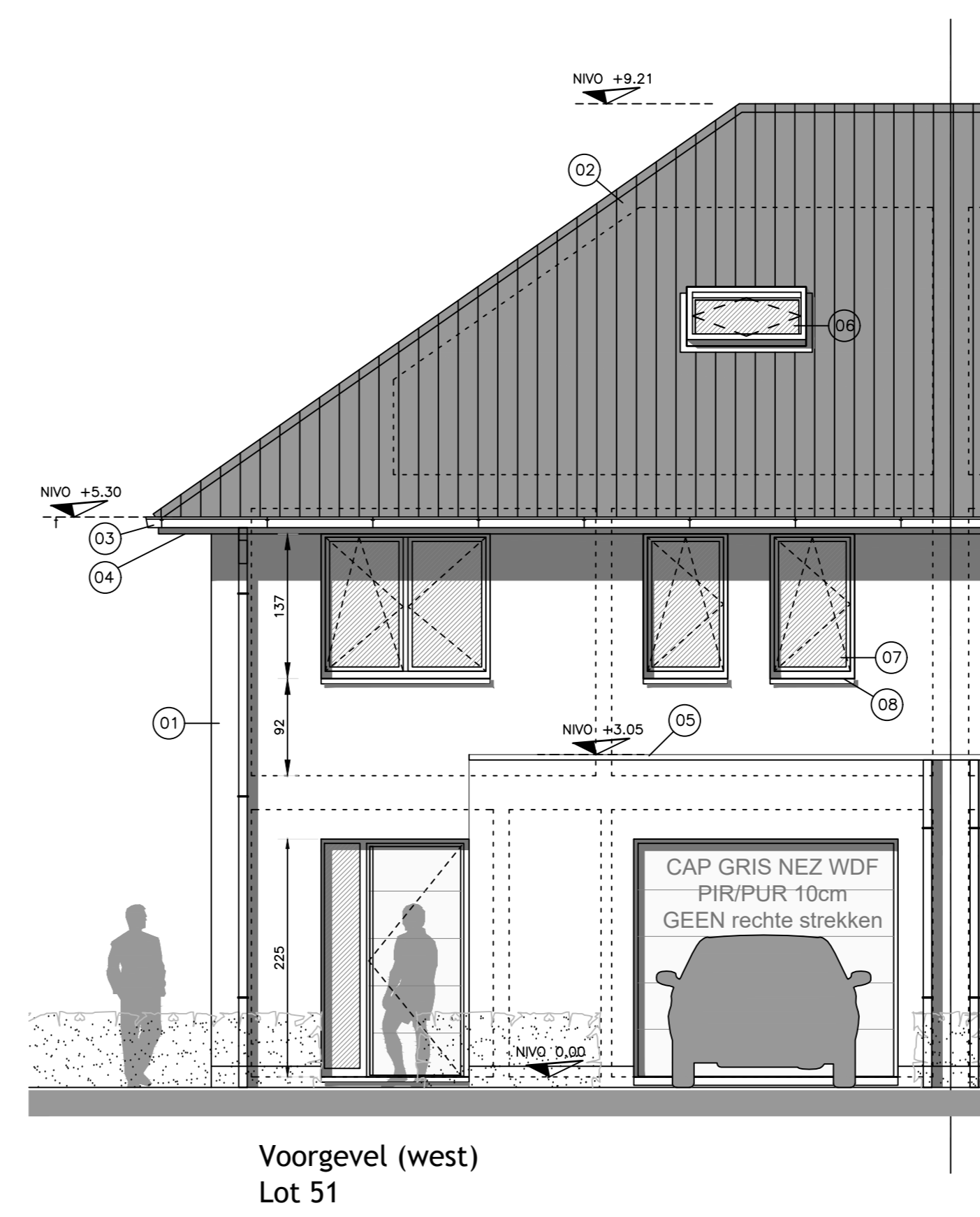

Voorgevel (west) Lot 51

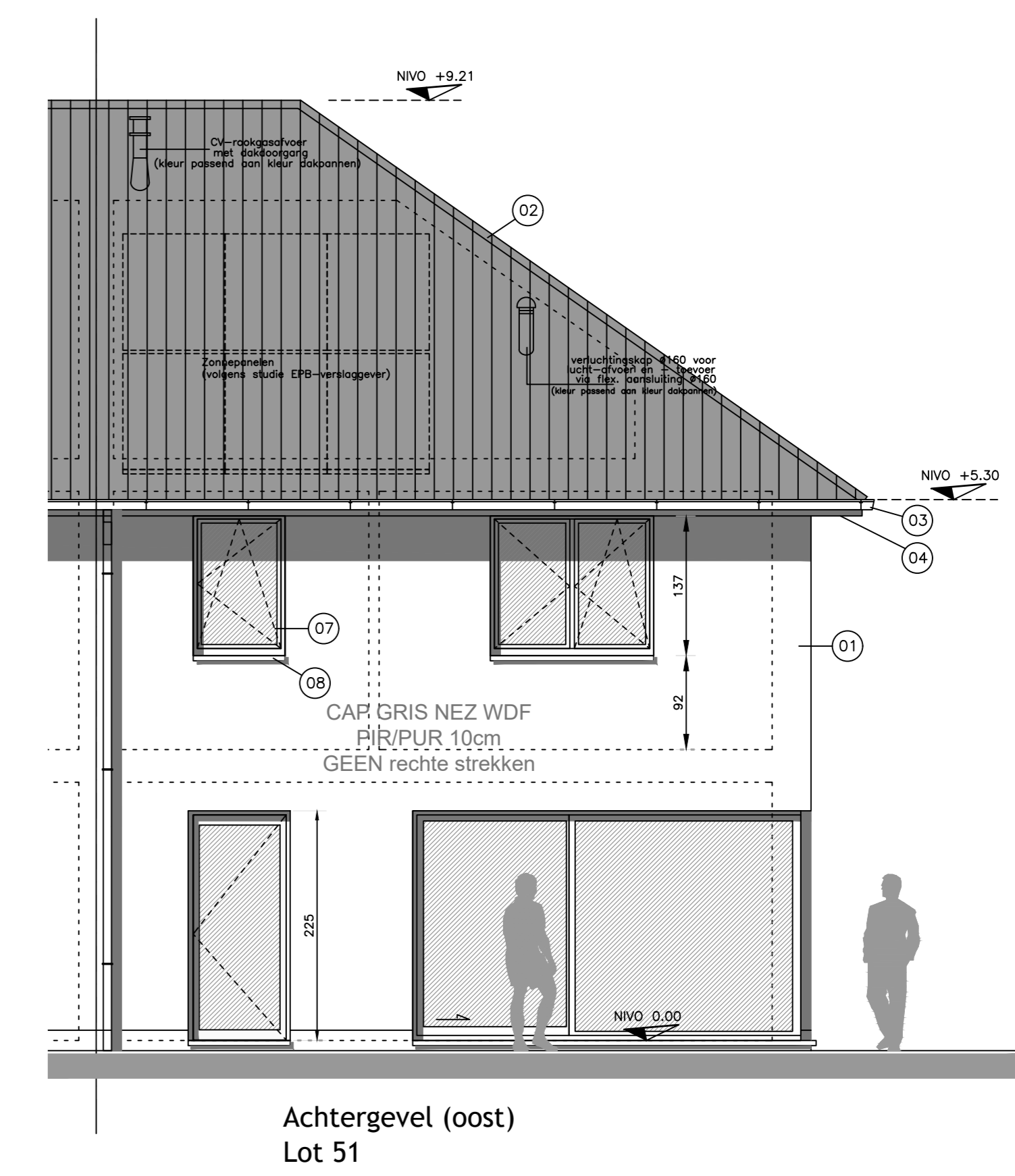

Achtergevel (oost) Lot 51

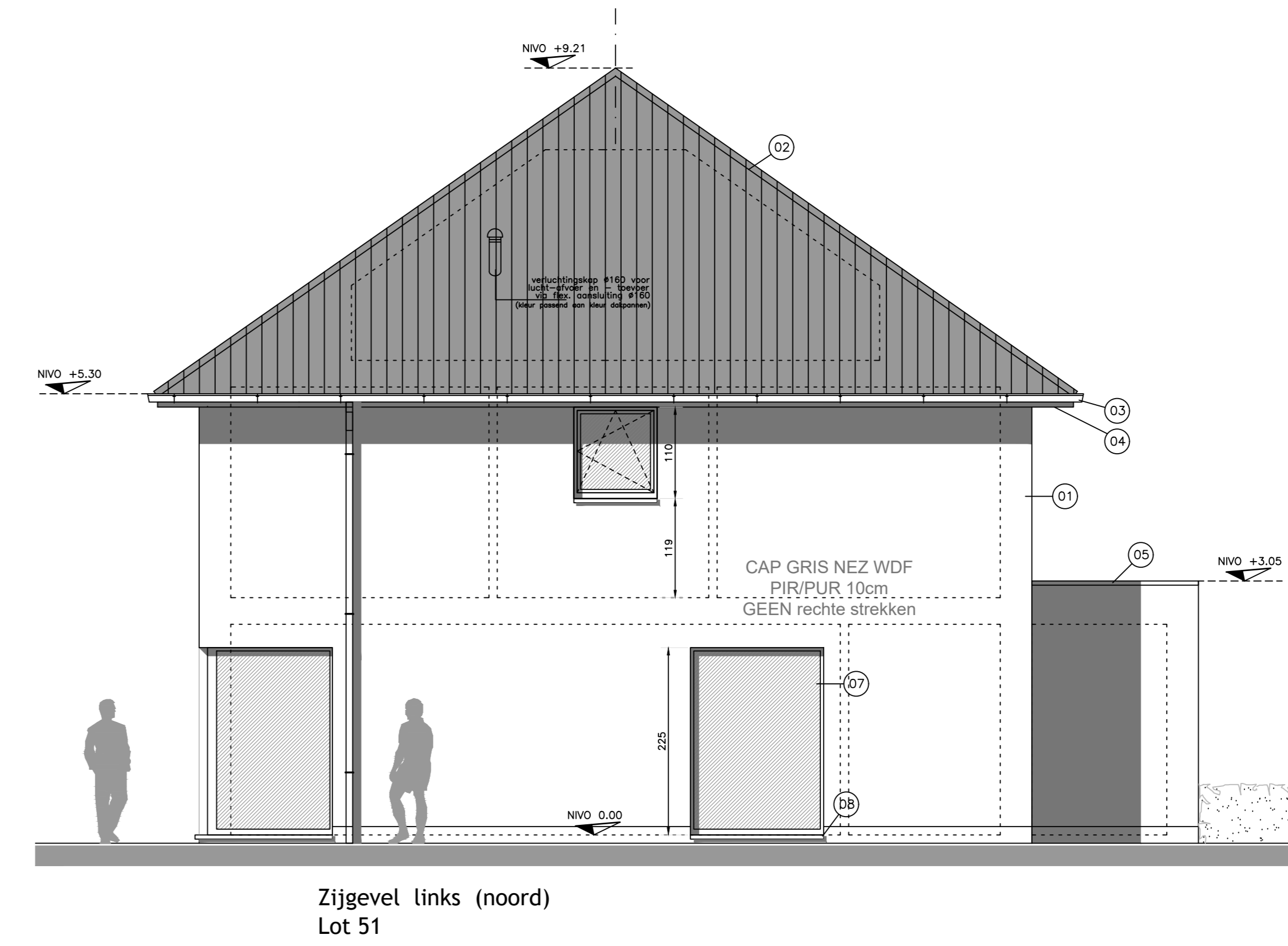

Zijgevel links (noord) Lot 51

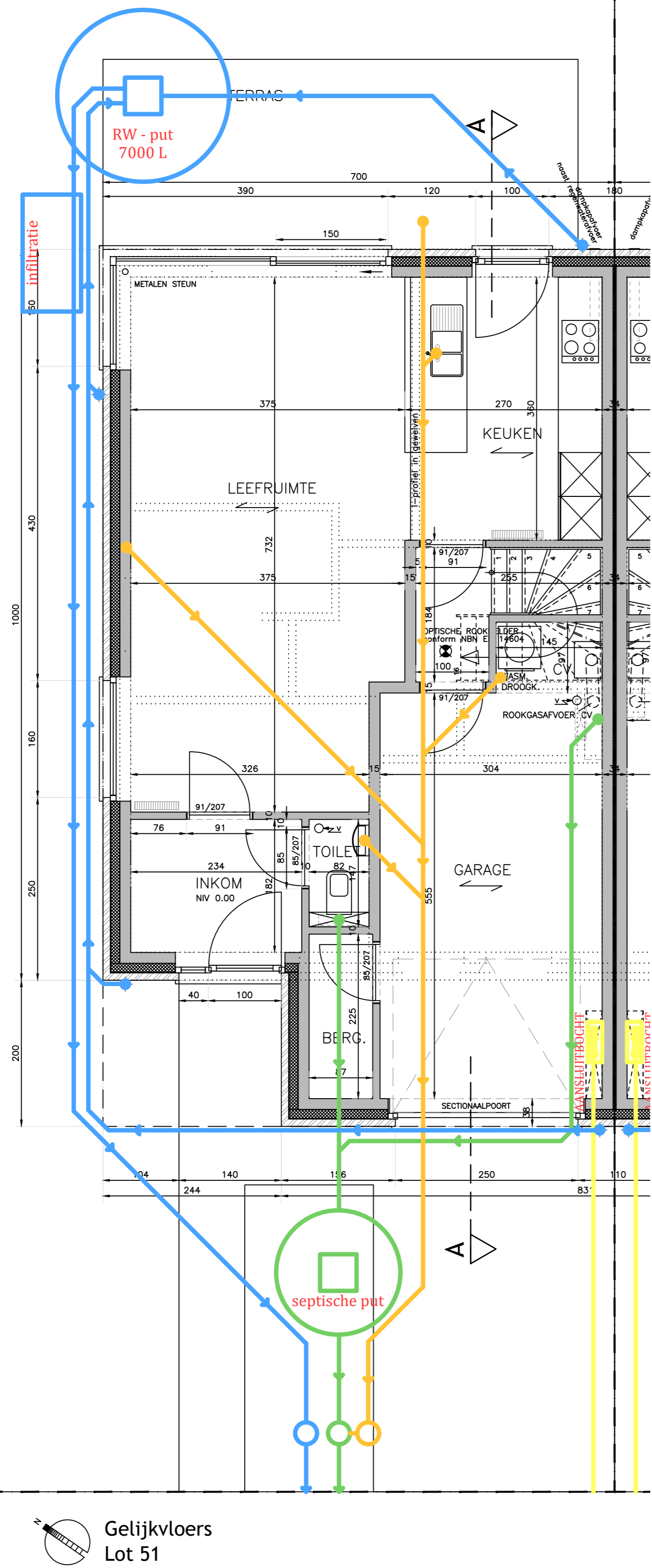

Getijkvloers Lot 51

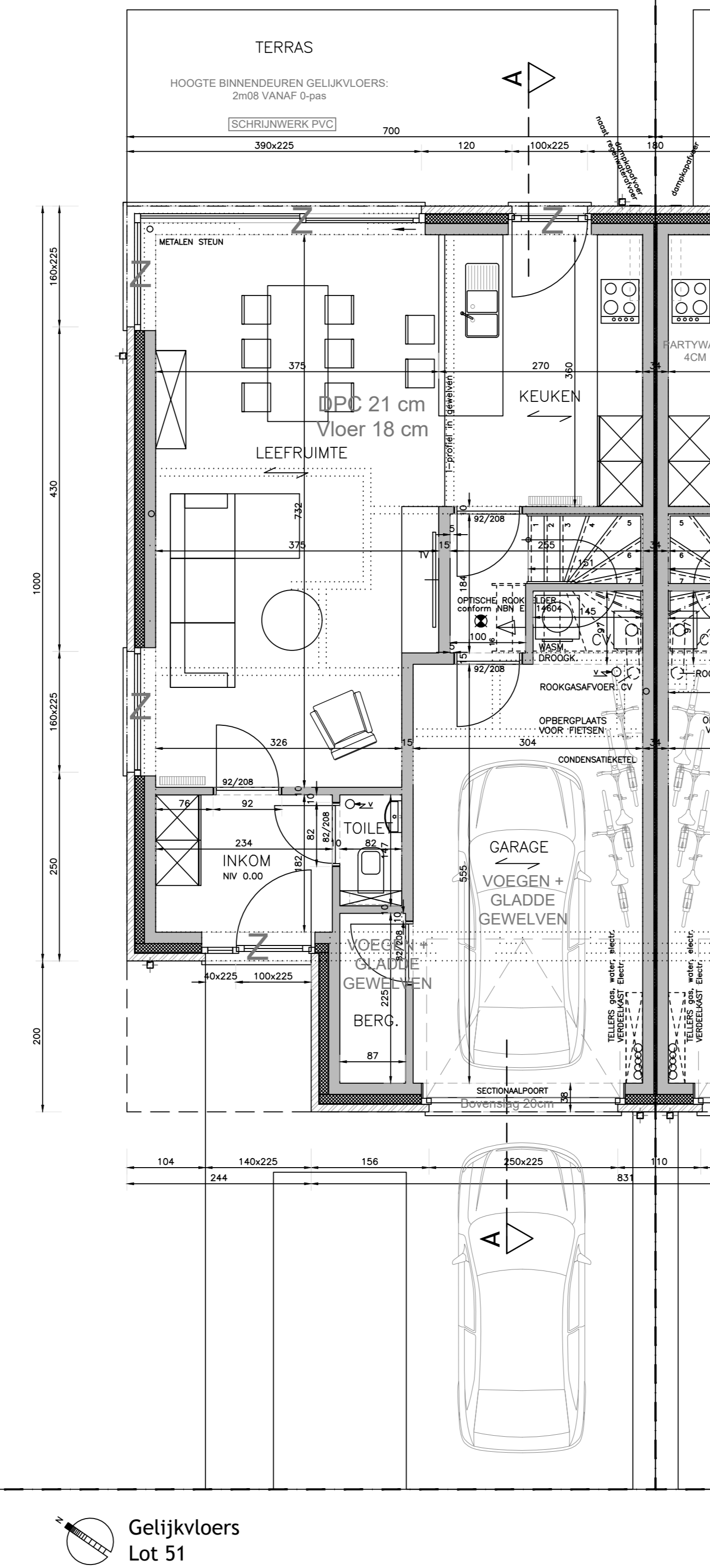

Getijkvloers Lot 51

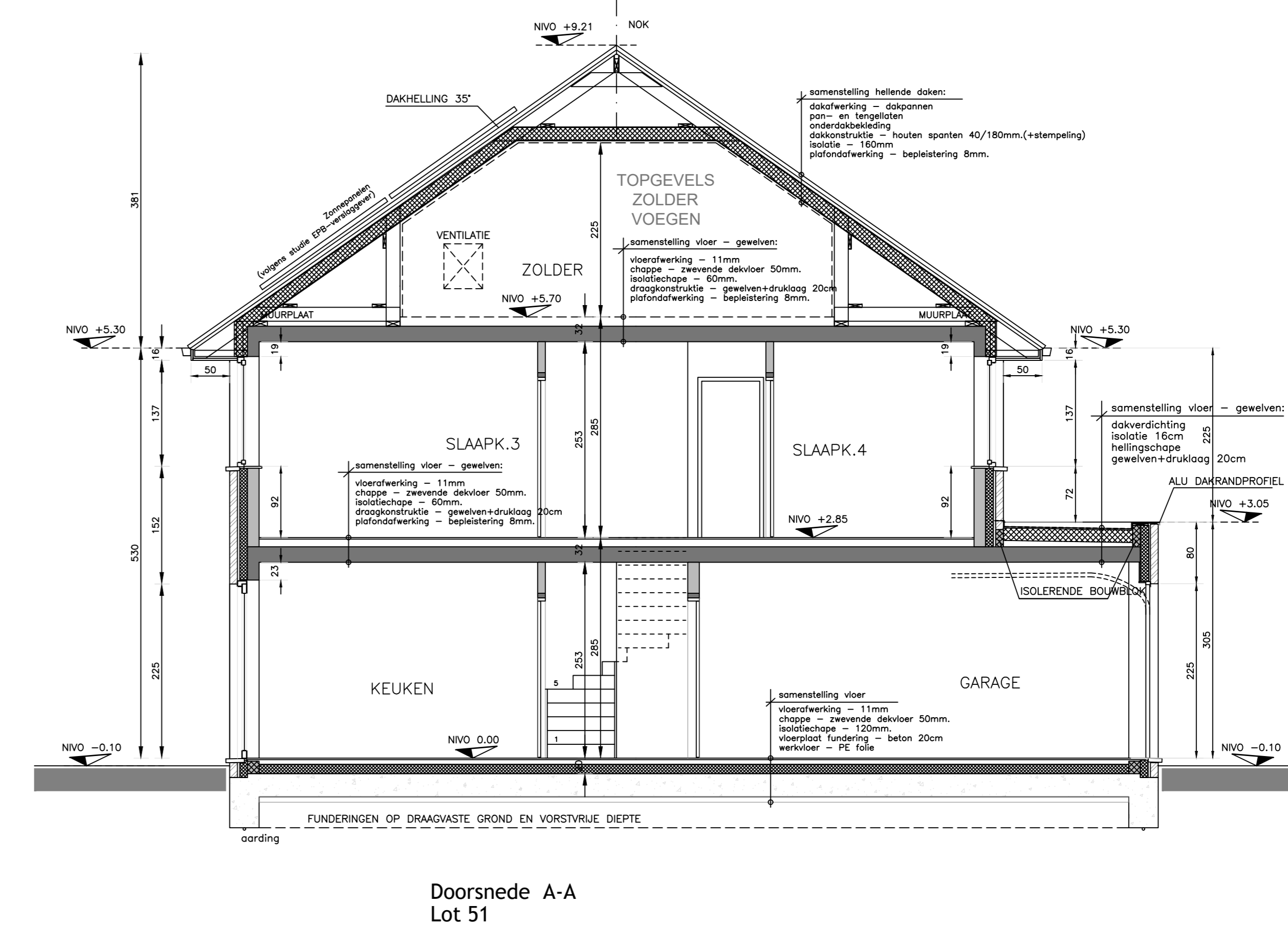

Doorsnede A-A Lot 51

| | |
|---------------------------|---|
| 23-11-2020 | aanmerkingen bouwheer |
| 16-10-2020 | aanmerkingen voorstellen |
| PROVINCIE | West-Vlaanderen |
| GEMEENTE | KLUISBERGEN 9690 |
| ONTWERP | bouwen van drie ééngesinswoningen |
| LIGGING | Verkaveling GROTE HERREWEG loten 51 / 52 / 53 9690 KLUISBERGEN (RUÏN) |
| KADASTER | 416.1, Sectie A, parcelen 328A, 327A, 328A, 329A, 330A, 333C, 334/02A, 334H, 339/02C, 339D, 340A, 354H, 367H |
| VERKAVELING GEWESTPLAN | SH201800094 Verkaveling Grote Herreweg Kluisbergen BRUGGE-OOSTKUST KB 07/04/1977 |
| PLAN | LOT 51 OVERZICHTSPLAN |
| BOUWHEER | BV WONINGBOUW BLOMME zaakvoerder dhr Pieter BLOMME Roeseleersweg 12 8820 TORHOUT |
| ONTWERPER | A-PLAN ARCHITECTEN ARCHITECT P. STEYAERT 0475 45 49 23 ZEEDIJK 8 8620 NIEUWPOORT |
| goedkeurd | |
| DE AANMER | DE OPRACHTGEVER |
| Schaal | 1/50 |