

Doorsnede B-B
Lot 52

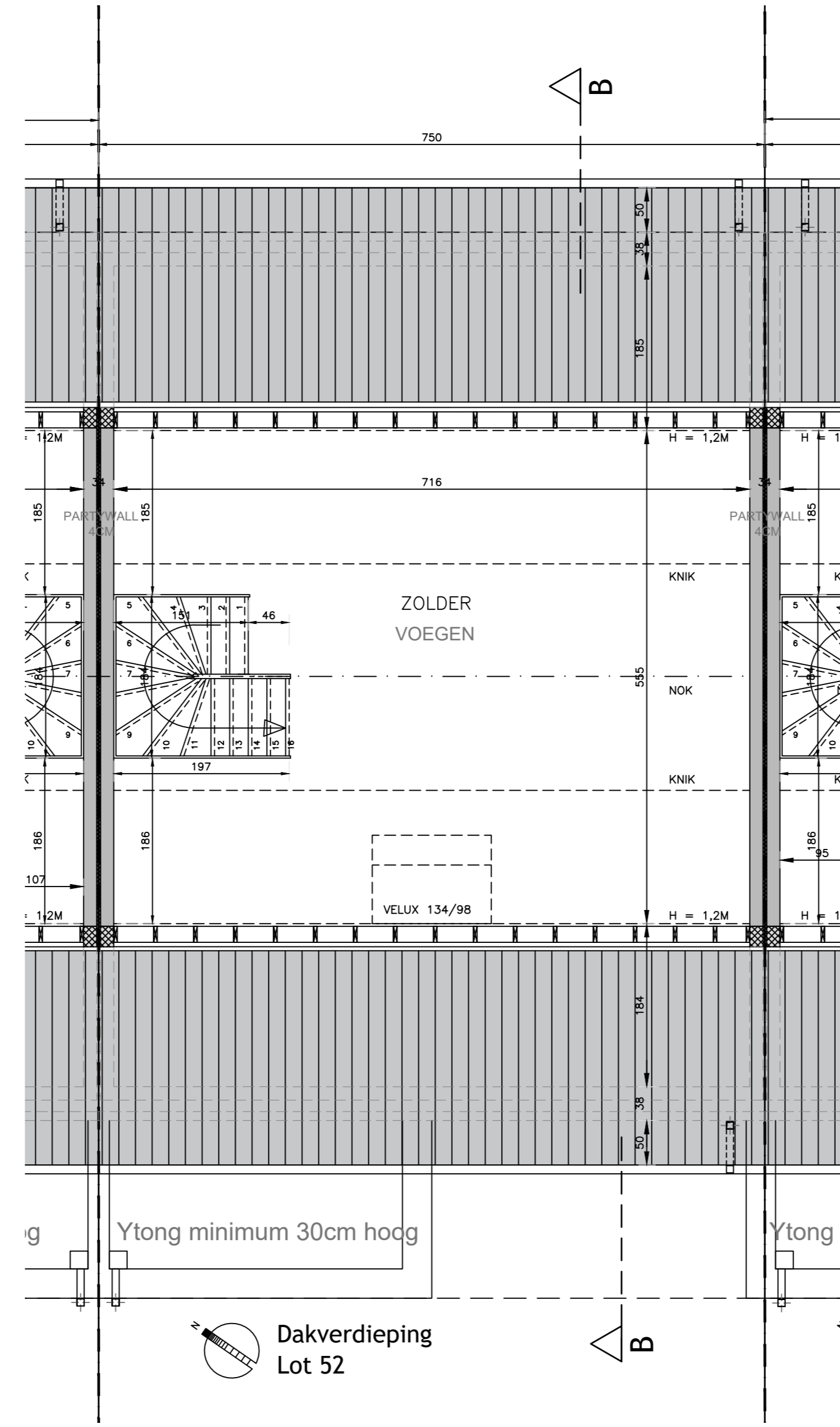

Dakverdieping
Lot 52

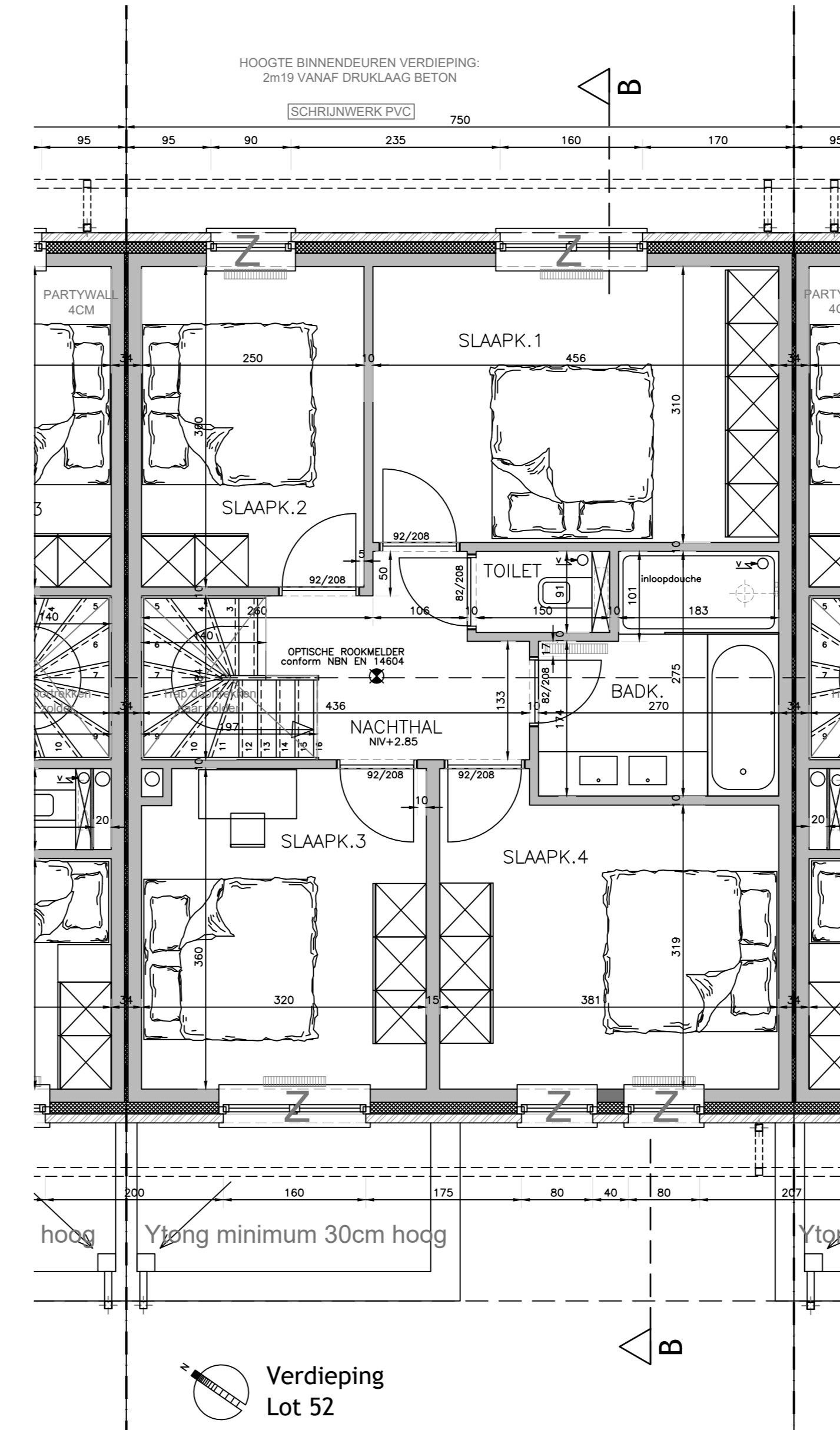

Verdieping
Lot 52

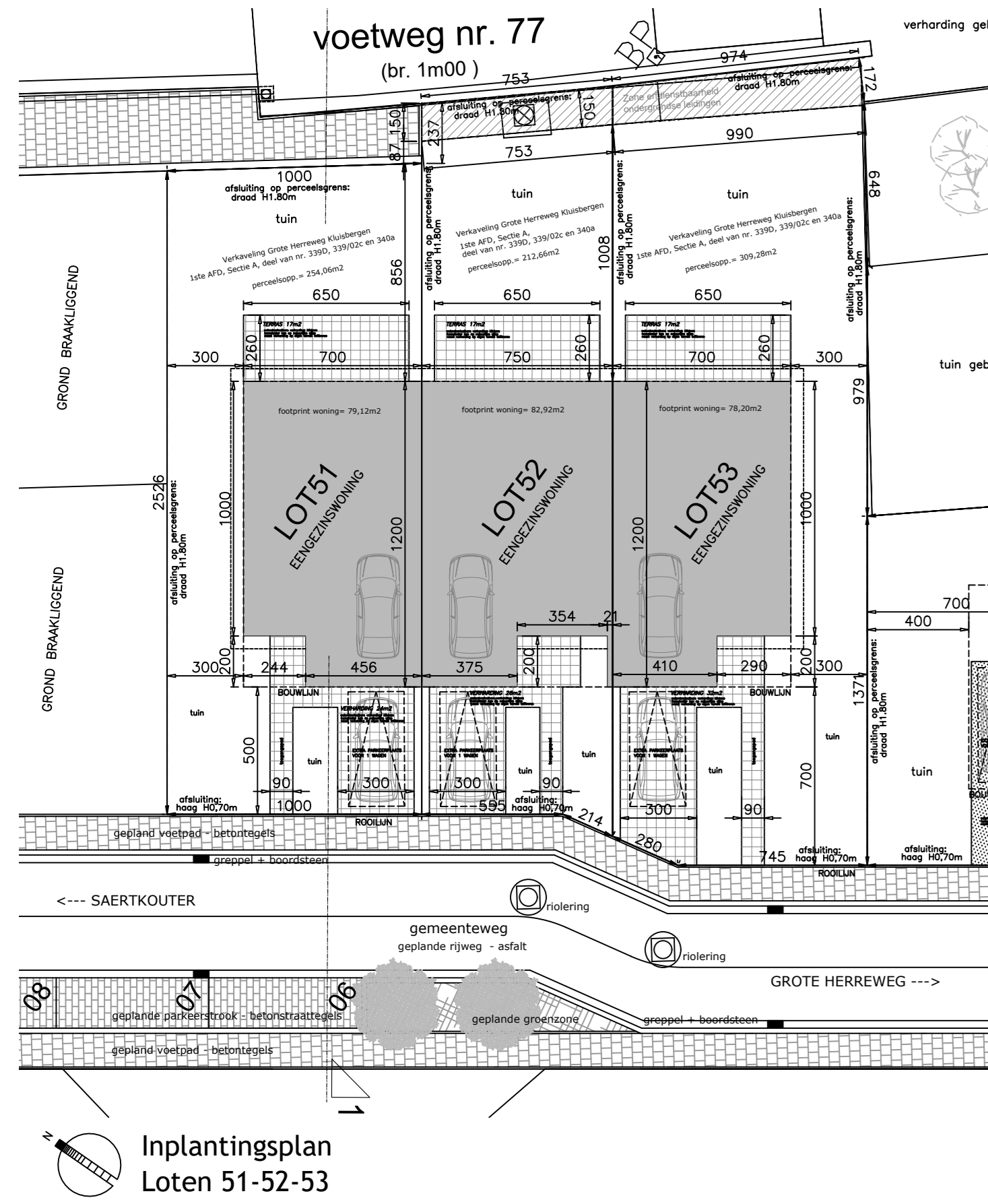

Inplantingsplan
Loten 51-52-53



Voorgevel (west)
Lot 53

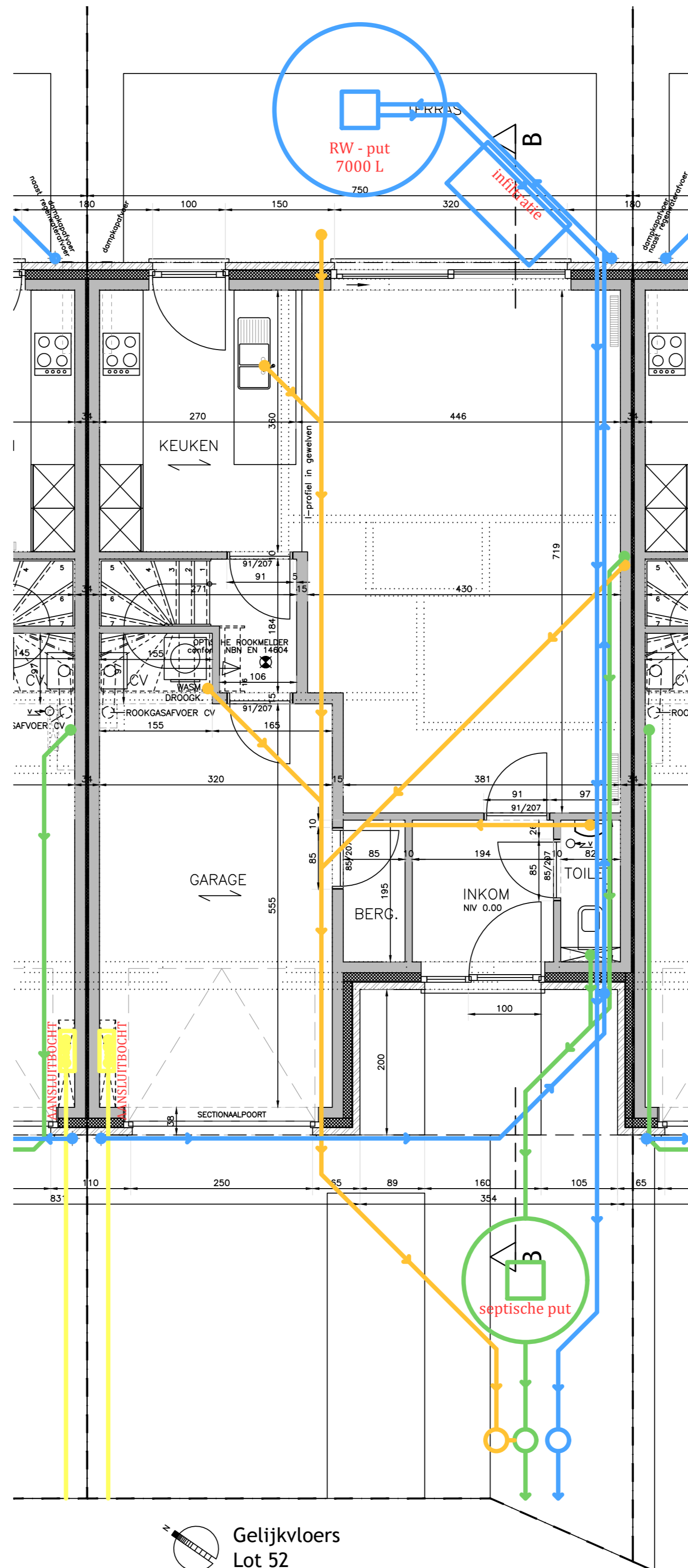

Gelijkvloers
Lot 52

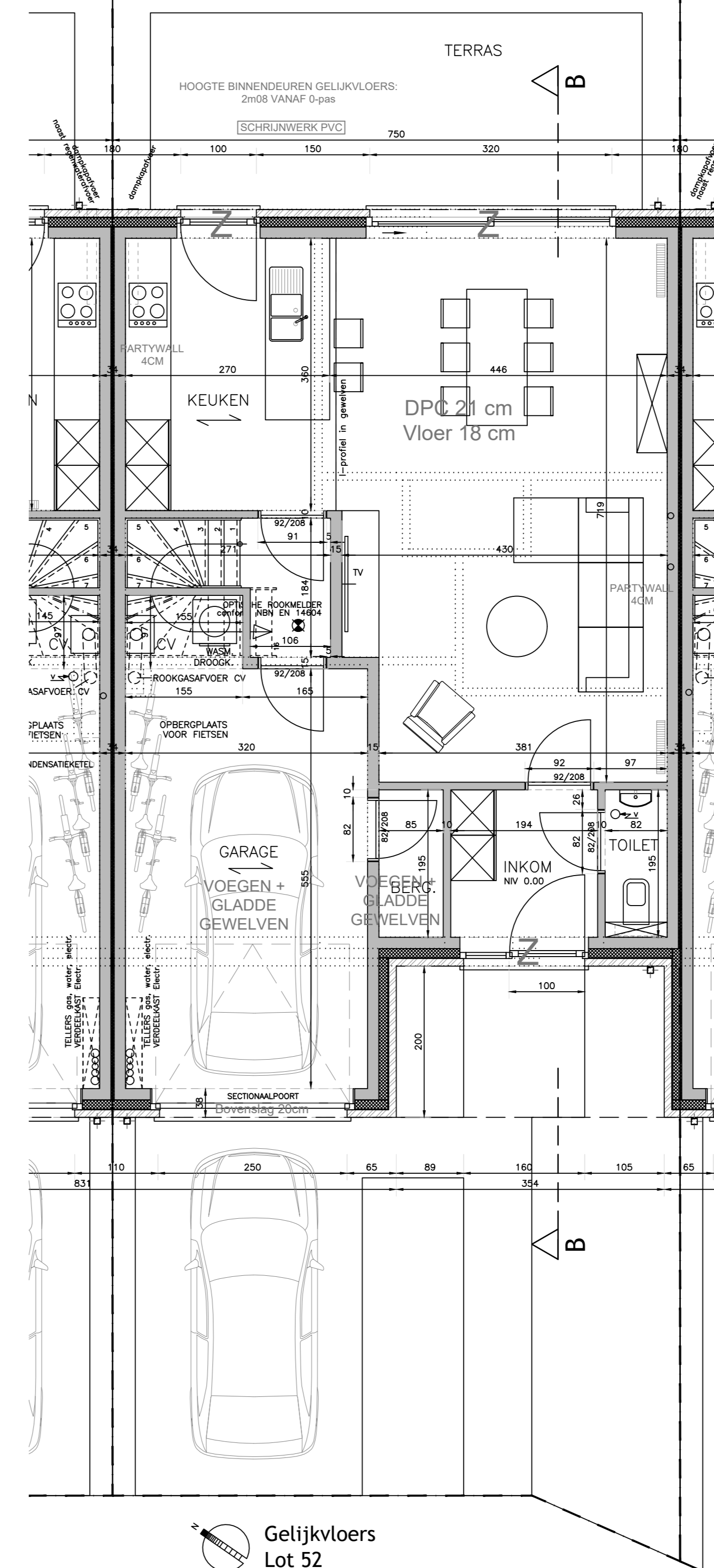

Gelijkvloers
Lot 52

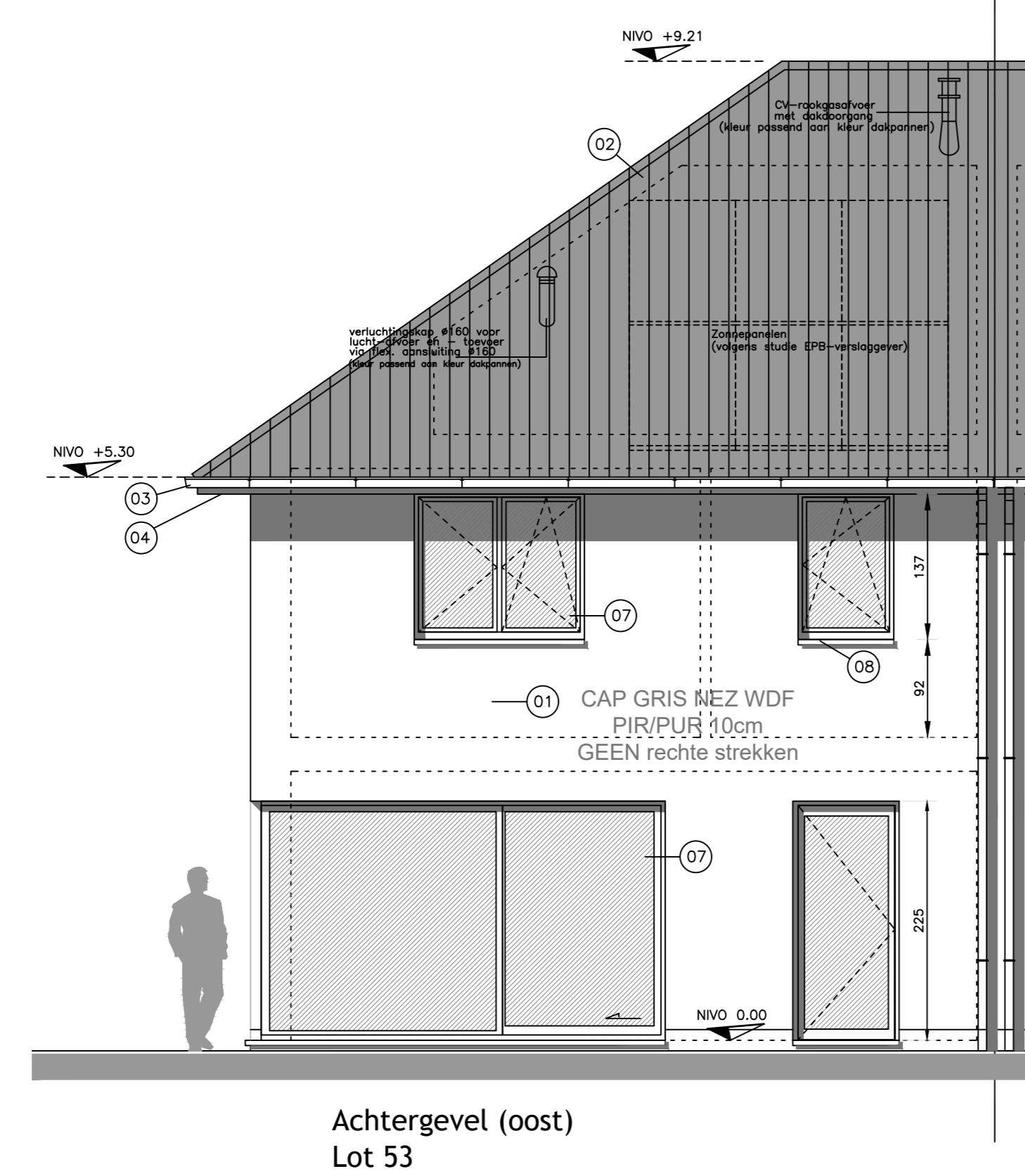

Achtergevel (oost)
Lot 53

23-11-2020	aanmerking: opmerkingen bouwheer
16-10-2020	aanmerking: voorstellen
PROVINCIE	West-Vlaanderen
GEMEENTE	KLUISBERGEN 9690
ONTWERP	bouwen van drie ééngesinswoningen
LIGGING	Verkaveling GROTE HERREWEG loten 51 / 52 / 53 9690 KLUISBERGEN (RUEN)
KADASTER	416.1, Sectie A, parcellen: 328A, 327A, 328A, 329A, 330A, 333C, 334/02A, 334H, 339/02C, 339D, 340A, 354H, 367H
VERKAVELING GEWESTPLAN	SH201800094 Verkaveling Grote Herreweg Kluisbergen BRUGGE-OOSTKUST KB 07/04/1977
PLAN	LOT 52 OVERZICHTSPLAN
BOUWHEER	BV WONINGBOUW BLOMME zaakvoerder dhr Pieter BLOMME Roeseleersweg 12 8820 IDRHOUT
ONTWERPER	A-PLAN ARCHITECTEN ARCHITECT P. STEYAERT 0475 45 49 23 ZEEDIJK 8 8620 NIEUWPOORT
goedgekeurd	
DE AANEMER	DE OPRACHTGEVER
Schaal	1/50